

★小規模保育施設★

草津市では、平成31年4月から新たな「小規模保育施設」が2か所開園し、14か所の「小規模保育施設」で保育を行います。

○小規模保育施設ってどんなところ？

小規模保育施設とは、ビル等のテナントなどを活用して子どもを預かる保育施設で、0～2歳の子どもの対象となります。

平成27年度からの「子ども・子育て支援新制度」では、国の「地域型保育給付」を受ける事業として実施しています。

市が定める認可基準を満たした施設が「小規模保育施設」として認可されます。

○保育所（園）とのちがいが気になる・・・

職員数や保育室の面積基準などは認可保育所と同じで、給食も各施設で提供します。

なお、小規模保育施設は施設の都合上、園庭がないこともあります。その場合は、安全に遊べる公園が近くにあるなど、代替施設の使用を想定しています。

また、子どもの健康診断や、園庭開放、合同保育などを支援する「連携施設」を開園時から確保するよう義務付けています。

○3歳児からはどうなるの？

3歳児以降も継続して保育所等の利用を希望される場合は、3歳児になるタイミングで新規の入所申込みをしていただく必要があります。小規模保育施設については、3歳児以降の受け入れを行う「連携施設」が確保されている園への入所調整については、次のとおりの取り扱いとなっております。

<p>パターン①</p> <table border="1" style="border-collapse: collapse; text-align: center;"> <thead> <tr> <th rowspan="2">希望順</th> <th colspan="2">希望先</th> <th rowspan="2"></th> </tr> <tr> <th>連携先</th> <th>連携外</th> </tr> </thead> <tbody> <tr> <td>第1希望</td> <td>○</td> <td></td> <td rowspan="3">優先</td> </tr> <tr> <td>第2希望</td> <td></td> <td>○</td> </tr> <tr> <td>第3希望</td> <td></td> <td>○</td> </tr> </tbody> </table>	希望順	希望先			連携先	連携外	第1希望	○		優先	第2希望		○	第3希望		○	<p>パターン②</p> <table border="1" style="border-collapse: collapse; text-align: center;"> <thead> <tr> <th rowspan="2">希望順</th> <th colspan="2">希望先</th> <th rowspan="2"></th> </tr> <tr> <th>連携先</th> <th>連携外</th> </tr> </thead> <tbody> <tr> <td>第1希望</td> <td>○</td> <td></td> <td rowspan="3">優先 優先</td> </tr> <tr> <td>第2希望</td> <td>○</td> <td></td> </tr> <tr> <td>第3希望</td> <td></td> <td>○</td> </tr> </tbody> </table>	希望順	希望先			連携先	連携外	第1希望	○		優先 優先	第2希望	○		第3希望		○	
希望順		希望先																																
	連携先	連携外																																
第1希望	○		優先																															
第2希望		○																																
第3希望		○																																
希望順	希望先																																	
	連携先	連携外																																
第1希望	○		優先 優先																															
第2希望	○																																	
第3希望		○																																
<p>パターン③</p> <table border="1" style="border-collapse: collapse; text-align: center;"> <thead> <tr> <th rowspan="2">希望順</th> <th colspan="2">希望先</th> <th rowspan="2"></th> </tr> <tr> <th>連携先</th> <th>連携外</th> </tr> </thead> <tbody> <tr> <td>第1希望</td> <td>○</td> <td></td> <td rowspan="3">優先</td> </tr> <tr> <td>第2希望</td> <td></td> <td>○</td> </tr> <tr> <td>第3希望</td> <td>○</td> <td></td> <td style="background-color: yellow;">優先なし</td> </tr> </tbody> </table>	希望順	希望先			連携先	連携外	第1希望	○		優先	第2希望		○	第3希望	○		優先なし	<p>パターン④</p> <table border="1" style="border-collapse: collapse; text-align: center;"> <thead> <tr> <th rowspan="2">希望順</th> <th colspan="2">希望先</th> <th rowspan="2"></th> </tr> <tr> <th>連携先</th> <th>連携外</th> </tr> </thead> <tbody> <tr> <td>第1希望</td> <td></td> <td>○</td> <td rowspan="3">優先なし 優先なし</td> </tr> <tr> <td>第2希望</td> <td>○</td> <td></td> </tr> <tr> <td>第3希望</td> <td>○</td> <td></td> </tr> </tbody> </table>	希望順	希望先			連携先	連携外	第1希望		○	優先なし 優先なし	第2希望	○		第3希望	○	
希望順		希望先																																
	連携先	連携外																																
第1希望	○		優先																															
第2希望		○																																
第3希望	○			優先なし																														
希望順	希望先																																	
	連携先	連携外																																
第1希望		○	優先なし 優先なし																															
第2希望	○																																	
第3希望	○																																	
<div style="display: flex; justify-content: space-around; margin-bottom: 10px;"> <div style="text-align: center;">↓</div> <div style="text-align: center;">↓</div> </div> <div style="border: 1px dashed gray; padding: 5px; width: fit-content; margin: 0 auto;"> <p>連携外が上位にあるため優先なしとなります</p> </div>																																		

また、連携施設を希望先とする、しないに関わらず、市内の低年齢児（0～2歳児）までの認可保育施設の卒園児は選考基準表のとおり優先的な入所調整を行います。

○保育料はどうなるの？

利用者負担額（保育料）は、認可保育所と同じ金額（世帯収入に応じた応能負担）が適用され、徴収は各施設が行います。

また、利用者負担額（保育料）以外の費用（延長保育料、給食費、教材費など）は、施設が独自で定める額をお支払いいただきます。それらの金額や詳細については各施設にお問い合わせください。

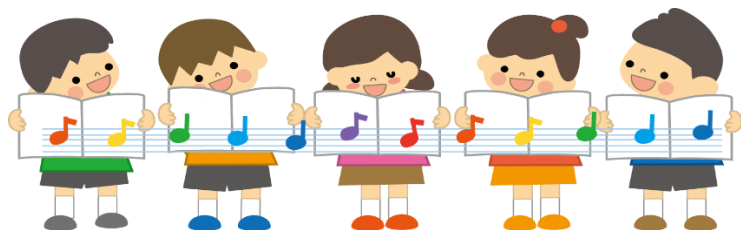

（施設情報は次のページへ）

【訂正版】

○各施設の紹介

施設名	住所	電話番号	定員
くじら小規模保育園	草津一丁目13-12	585-9990	19人
京進のほいくえん HOPPA 草津若竹園	若竹町7-10 ACT21 2階	596-5012	19人
京進のほいくえん HOPPA 草津大路園	大路一丁目15-41 ステートミナミ 1階	584-4555	19人
京進のほいくえん HOPPA 草津野村園	野村六丁目11-4 コンフォールT3 1階	596-5705	19人
京進のほいくえん HOPPA 南草津駅前園	南草津二丁目2-4 パデシオン南草津駅前 1階	596-5701	16人
豆の木保育園	大路一丁目7-1 リーデンスタワー草津109	562-1230	19人
Pingu's English 南草津 小規模保育施設	東矢倉二丁目5-36	567-5132	19人
あおば南草津保育園	南草津三丁目1-2 グランノーヴァ1階	562-8880	19人
Pingu's English 草津小規模保育施設	草津市西大路町9-18	567-2711	19人
第二あおば南草津 保育園	草津市野路町3001 メルヴェーユ杉102号室、 103号室	561-5488	19人
TAM ランド草津園	草津市野村一丁目3-2	599-3616	19人
Pingu's English 老上小規模保育施設	草津市南草津四丁目7-5	567-3260	19人
【新】みらいのむら保育園	草津市野村一丁目15-20	075-950-0565 ※一般社団法人未来会	19人
【新】かがやきナーサリー	草津市野路六丁目5-10	075-342-3150 ※一般社団法人青空	19人

※ 見学などは各施設へ直接お問い合わせください。

※ 【新】は平成31年4月開園予定の施設です。工事等の関係で見学いただけない場合がありますので施設にご確認ください。

〒525-8588
草津市草津三丁目13-30
草津市子ども家庭部幼児課
TEL 077-561-2365
FAX 077-561-6780
E-mail yoji@city.kusatsu.lg.jp