【志津学区】　令和4年度　防犯カメラの設置箇所

● は、今年度設置箇所
■ は、既設の防犯カメラ

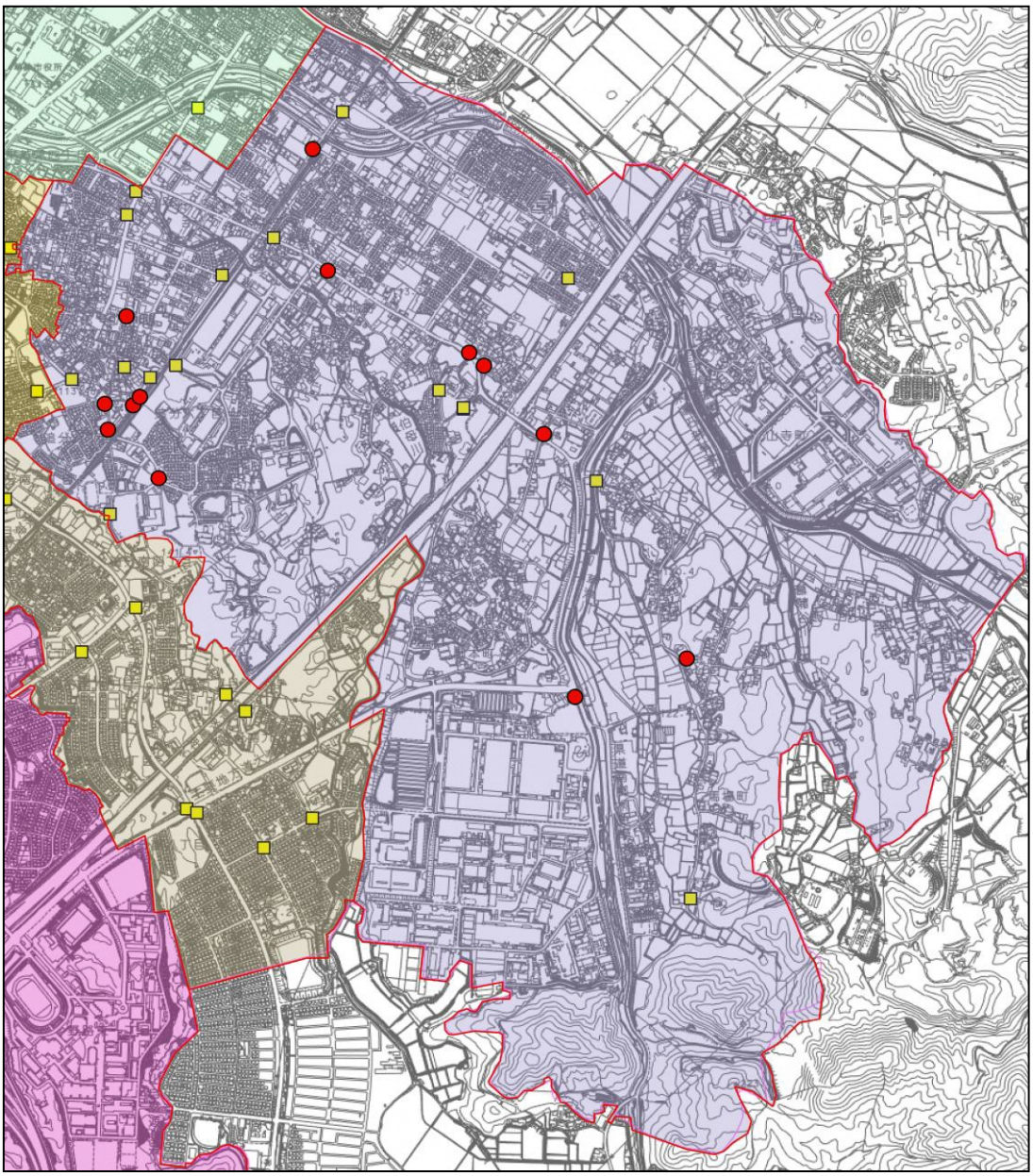

★地域団体への補助（各学区１台/年）も引き続き実施します！

	草津市街頭防犯カメラ設置補助金	子ども見守り防犯カメラ設置事業
事業実施年度	平成26年度から毎年度	令和4、5年度
事業手法	町内会・学区設置に対する補助金	市設置
設置候補箇所	①防犯パトロールおよび立ち番等防犯活動を通じた、**地域住民の目による危険箇所の選定。** ②主に過去の不審者事案発生箇所等に**ピンポイント**に設置されています。	①方針（子ども・女性を対象）を基に、**草津警察署による犯罪予防についての専門的見地による選定。** ②過去の不審者事案発生箇所等への出入り口となる主要な交差点に設置し**エリア**として市内のどこかで不審者等を捉えられるようにします。

問い合わせ　草津市危機管理課　電話077-561-2325

【志津南学区】 令和4年度　防犯カメラの設置箇所

● は、今年度設置箇所
■ は、既設の防犯カメラ

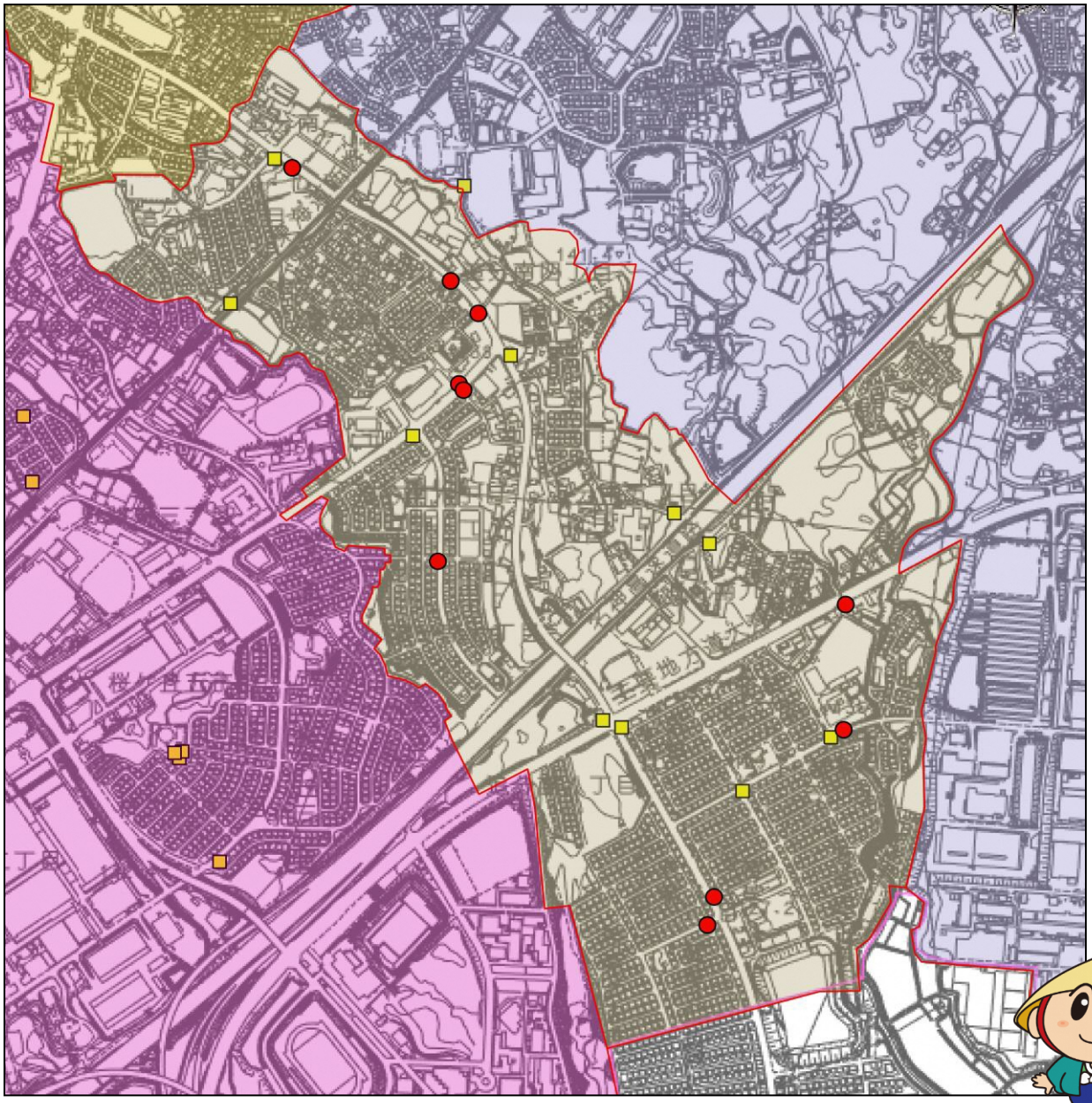

★地域団体への補助（各学区１台/年）も引き続き実施します！

	草津市街頭防犯カメラ設置補助金	子ども見守り防犯カメラ設置事業
事業実施年度	平成26年度から毎年度	令和4、5年度
事業手法	町内会・学区設置に対する補助金	市設置
設置候補箇所	①防犯パトロールおよび立ち番等防犯活動を通じた、**地域住民の目による危険箇所の選定。** ②主に過去の不審者事案発生箇所等に**ピンポイント**に設置されています。	①方針（子ども・女性を対象）を基に、**草津警察署による犯罪予防についての専門的見地による選定。** ②過去の不審者事案発生箇所等への出入り口となる主要な交差点に設置し**エリア**として市内のどこかで不審者等を捉えられるようにします。

問い合わせ　草津市危機管理課　電話077-561-2325

【草津学区】 令和4年度　防犯カメラの設置箇所

● は、今年度設置箇所
■ は、既設の防犯カメラ

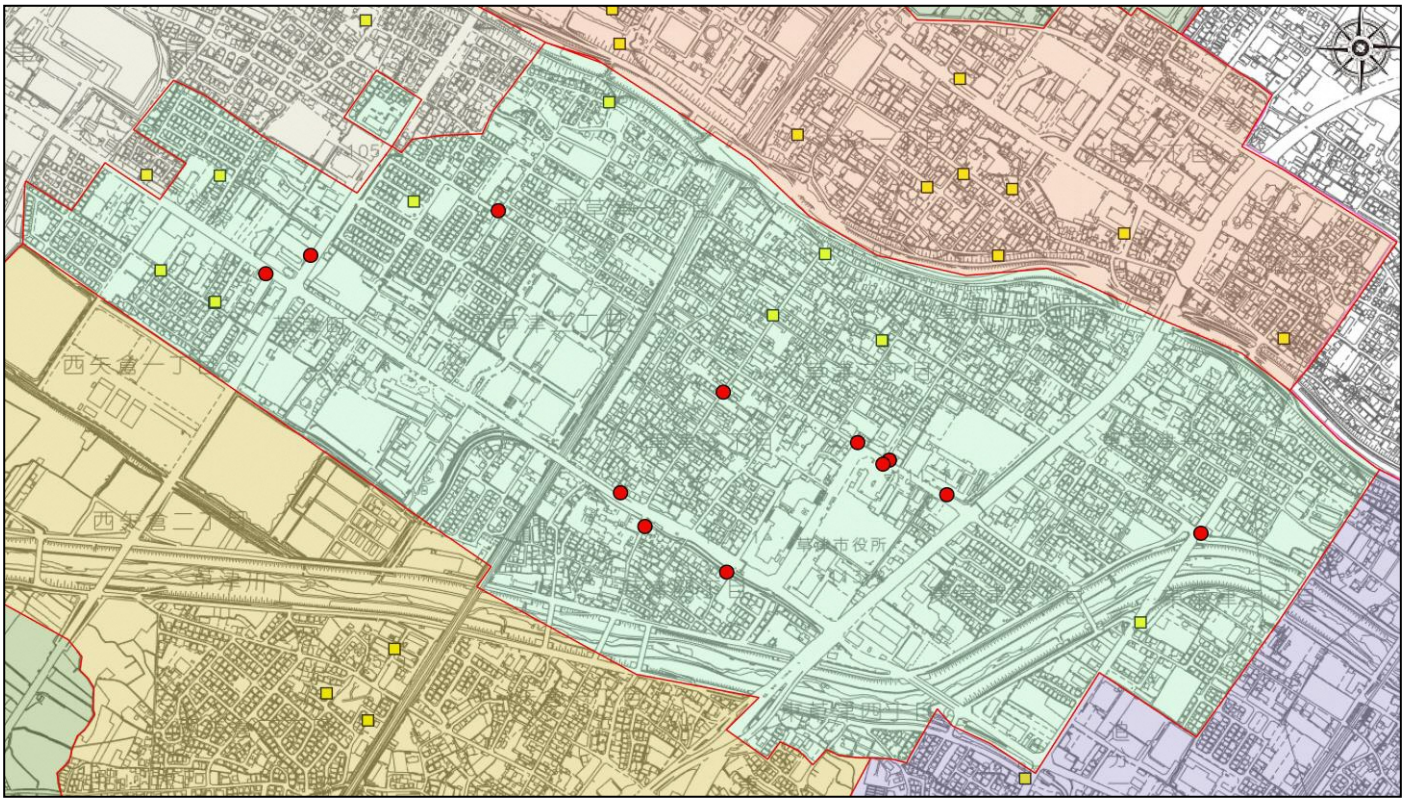

★地域団体への補助（各学区１台/年）も引き続き実施します！

	草津市街頭防犯カメラ設置補助金	子ども見守り防犯カメラ設置事業
事業実施年度	平成26年度から毎年度	令和4、5年度
事業手法	町内会・学区設置に対する補助金	市設置
設置候補箇所	①防犯パトロールおよび立ち番等防犯活動を通じた、**地域住民の目による危険箇所の選定。** ②主に過去の不審者事案発生箇所等に**ピンポイント**に設置されています。	①方針（子ども・女性を対象）を基に、**草津警察署による犯罪予防についての専門的見地による選定。** ②過去の不審者事案発生箇所等への出入り口となる主要な交差点に設置し**エリア**として市内のどこかで不審者等を捉えられるようにします。

問い合わせ　草津市危機管理課　電話077-561-2325

【大路区】 令和4年度　防犯カメラの設置箇所

● は、今年度設置箇所
■ は、既設の防犯カメラ

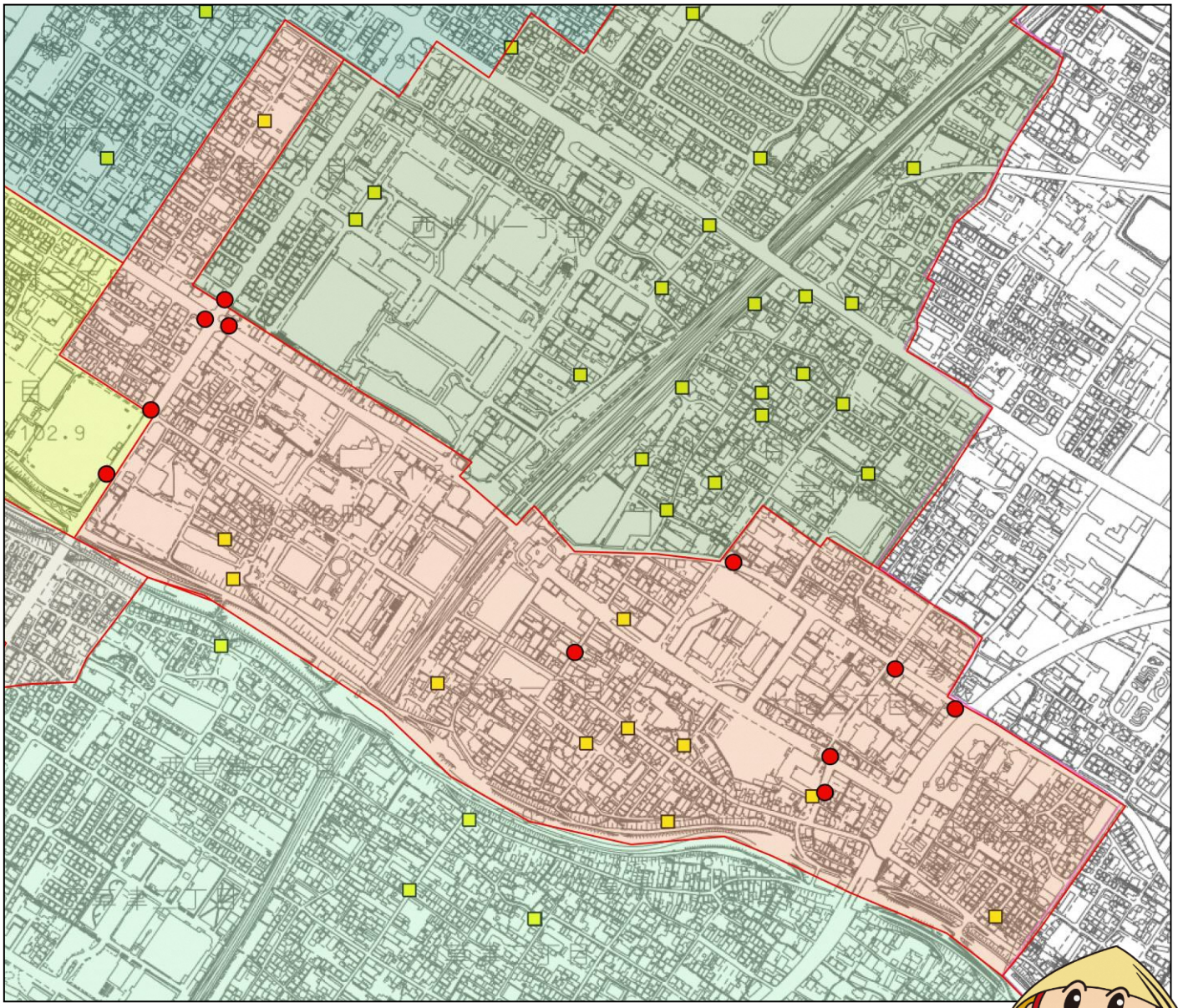
西草津一丁目
草津二丁目
草津三丁目
草津四丁目
草津五丁目
草津六丁目
草津七丁目
草津八丁目
草津九丁目
草津十丁目
草津十一丁目
草津十二丁目
草津十三丁目
草津十四丁目
草津十五丁目
草津十六丁目
草津十七丁目
草津十八丁目
草津十九丁目
草津二十丁目
草津二十一丁目
草津二十二丁目
草津二十三丁目
草津二十四丁目
草津二十五丁目
草津二十六丁目
草津二十七丁目
草津二十八丁目
草津二十九丁目
草津三十丁目
草津三十一丁目
草津三十二丁目
草津三十三丁目
草津三十四丁目
草津三十五丁目
草津三十六丁目
草津三十七丁目
草津三十八丁目
草津三十九丁目
草津四十丁目
草津四十一丁目
草津四十二丁目
草津四十三丁目
草津四十四丁目
草津四十五丁目
草津四十六丁目
草津四十七丁目
草津四十八丁目
草津四十九丁目
草津五十丁目
草津五十一丁目
草津五十二丁目
草津五十三丁目
草津五十四丁目
草津五十五丁目
草津五十六丁目
草津五十七丁目
草津五十八丁目
草津五十九丁目
草津六十丁目
草津六十一丁目
草津六十二丁目
草津六十三丁目
草津六十四丁目
草津六十五丁目
草津六十六丁目
草津六十七丁目
草津六十八丁目
草津六十九丁目
草津七十丁目
草津七十一丁目
草津七十二丁目
草津七十三丁目
草津七十四丁目
草津七十五丁目
草津七十六丁目
草津七十七丁目
草津七十八丁目
草津七十九丁目
草津八十丁目
草津八十一丁目
草津八十二丁目
草津八十三丁目
草津八十四丁目
草津八十五丁目
草津八十六丁目
草津八十七丁目
草津八十八丁目
草津八十九丁目
草津九十丁目
草津九十一丁目
草津九十二丁目
草津九十三丁目
草津九十四丁目
草津九十五丁目
草津九十六丁目
草津九十七丁目
草津九十八丁目
草津九十九丁目
草津百丁目
草津百一丁目
草津百二丁目
草津百三丁目
草津百四丁目
草津百五丁目
草津百六丁目
草津百七丁目
草津百八丁目
草津百九丁目
草津百十丁目
草津百十一丁目
草津百十二丁目
草津百十三丁目
草津百十四丁目
草津百十五丁目
草津百十六丁目
草津百十七丁目
草津百十八丁目
草津百十九丁目
草津百二十丁目
草津百二十一丁目
草津百二十二丁目
草津百二十三丁目
草津百二十四丁目
草津百二十五丁目
草津百二十六丁目
草津百二十七丁目
草津百二十八丁目
草津百二十九丁目
草津百三十丁目
草津百三十一丁目
草津百三十二丁目
草津百三十三丁目
草津百三十四丁目
草津百三十五丁目
草津百三十六丁目
草津百三十七丁目
草津百三十八丁目
草津百三十九丁目
草津百四十丁目
草津百四十一丁目
草津百四十二丁目
草津百四十三丁目
草津百四十四丁目
草津百四十五丁目
草津百四十六丁目
草津百四十七丁目
草津百四十八丁目
草津百四十九丁目
草津百五十丁目
草津百五十一丁目
草津百五十二丁目
草津百五十三丁目
草津百五十四丁目
草津百五十五丁目
草津百五十六丁目
草津百五十七丁目
草津百五十八丁目
草津百五十九丁目
草津百六十丁目
草津百六十一丁目
草津百六十二丁目
草津百六十三丁目
草津百六十四丁目
草津百六十五丁目
草津百六十六丁目
草津百六十七丁目
草津百六十八丁目
草津百六十九丁目
草津百七十丁目
草津百七十一丁目
草津百七十二丁目
草津百七十三丁目
草津百七十四丁目
草津百七十五丁目
草津百七十六丁目
草津百七十七丁目
草津百七十八丁目
草津百七十九丁目
草津百八十丁目
草津百八十一丁目
草津百八十二丁目
草津百八十三丁目
草津百八十四丁目
草津百八十五丁目
草津百八十六丁目
草津百八十七丁目
草津百八十八丁目
草津百八十九丁目
草津百九十丁目
草津百九十一丁目
草津百九十二丁目
草津百九十三丁目
草津百九十四丁目
草津百九十五丁目
草津百九十六丁目
草津百九十七丁目
草津百九十八丁目
草津百九十九丁目
草津二百丁目
草津二百一丁目
草津二百二丁目
草津二百三丁目
草津二百四丁目
草津二百五丁目
草津二百六丁目
草津二百七丁目
草津二百八丁目
草津二百九丁目
草津二百十丁目
草津二百十一丁目
草津二百十二丁目
草津二百十三丁目
草津二百十四丁目
草津二百十五丁目
草津二百十六丁目
草津二百十七丁目
草津二百十八丁目
草津二百十九丁目
草津二百二十丁目
草津二百二十一丁目
草津二百二十二丁目
草津二百二十三丁目
草津二百二十四丁目
草津二百二十五丁目
草津二百二十六丁目
草津二百二十七丁目
草津二百二十八丁目
草津二百二十九丁目
草津二百三十丁目
草津二百三十一丁目
草津二百三十二丁目
草津二百三十三丁目
草津二百三十四丁目
草津二百三十五丁目
草津二百三十六丁目
草津二百三十七丁目
草津二百三十八丁目
草津二百三十九丁目
草津二百四十丁目
草津二百四十一丁目
草津二百四十二丁目
草津二百四十三丁目
草津二百四十四丁目
草津二百四十五丁目
草津二百四十六丁目
草津二百四十七丁目
草津二百四十八丁目
草津二百四十九丁目
草津二百五十丁目
草津二百五十一丁目
草津二百五十二丁目
草津二百五十三丁目
草津二百五十四丁目
草津二百五十五丁目
草津二百五十六丁目
草津二百五十七丁目
草津二百五十八丁目
草津二百五十九丁目
草津二百六十丁目
草津二百六十一丁目
草津二百六十二丁目
草津二百六十三丁目
草津二百六十四丁目
草津二百六十五丁目
草津二百六十六丁目
草津二百六十七丁目
草津二百六十八丁目
草津二百六十九丁目
草津二百七十丁目
草津二百七十一丁目
草津二百七十二丁目
草津二百七十三丁目
草津二百七十四丁目
草津二百七十五丁目
草津二百七十六丁目
草津二百七十七丁目
草津二百七十八丁目
草津二百七十九丁目
草津二百八十丁目
草津二百八十一丁目
草津二百八十二丁目
草津二百八十三丁目
草津二百八十四丁目
草津二百八十五丁目
草津二百八十六丁目
草津二百八十七丁目
草津二百八十八丁目
草津二百八十九丁目
草津二百九十丁目
草津二百九十一丁目
草津二百九十二丁目
草津二百九十三丁目
草津二百九十四丁目
草津二百九十五丁目
草津二百九十六丁目
草津二百九十七丁目
草津二百九十八丁目
草津二百九十九丁目
草津三百丁目
草津三百一丁目
草津三百二丁目
草津三百三丁目
草津三百四丁目
草津三百五丁目
草津三百六丁目
草津三百七丁目
草津三百八丁目
草津三百九丁目
草津三百十丁目
草津三百十一丁目
草津三百十二丁目
草津三百十三丁目
草津三百十四丁目
草津三百十五丁目
草津三百十六丁目
草津三百十七丁目
草津三百十八丁目
草津三百十九丁目
草津三百二十丁目
草津三百二十一丁目
草津三百二十二丁目
草津三百二十三丁目
草津三百二十四丁目
草津三百二十五丁目
草津三百二十六丁目
草津三百二十七丁目
草津三百二十八丁目
草津三百二十九丁目
草津三百三十丁目
草津三百三十一丁目
草津三百三十二丁目
草津三百三十三丁目
草津三百三十四丁目
草津三百三十五丁目
草津三百三十六丁目
草津三百三十七丁目
草津三百三十八丁目
草津三百三十九丁目
草津三百四十丁目
草津三百四十一丁目
草津三百四十二丁目
草津三百四十三丁目
草津三百四十四丁目
草津三百四十五丁目
草津三百四十六丁目
草津三百四十七丁目
草津三百四十八丁目
草津三百四十九丁目
草津三百五十丁目
草津三百五十一丁目
草津三百五十二丁目
草津三百五十三丁目
草津三百五十四丁目
草津三百五十五丁目
草津三百五十六丁目
草津三百五十七丁目
草津三百五十八丁目
草津三百五十九丁目
草津三百六十丁目
草津三百六十一丁目
草津三百六十二丁目
草津三百六十三丁目
草津三百六十四丁目
草津三百六十五丁目
草津三百六十六丁目
草津三百六十七丁目
草津三百六十八丁目
草津三百六十九丁目
草津三百七十丁目
草津三百七十一丁目
草津三百七十二丁目
草津三百七十三丁目
草津三百七十四丁目
草津三百七十五丁目
草津三百七十六丁目
草津三百七十七丁目
草津三百七十八丁目
草津三百七十九丁目
草津三百八十丁目
草津三百八十一丁目
草津三百八十二丁目
草津三百八十三丁目
草津三百八十四丁目
草津三百八十五丁目
草津三百八十六丁目
草津三百八十七丁目
草津三百八十八丁目
草津三百八十九丁目
草津三百九十丁目
草津三百九十一丁目
草津三百九十二丁目
草津三百九十三丁目
草津三百九十四丁目
草津三百九十五丁目
草津三百九十六丁目
草津三百九十七丁目
草津三百九十八丁目
草津三百九十九丁目
草津四百丁目
草津四百一丁目
草津四百二丁目
草津四百三丁目
草津四百四丁目
草津四百五丁目
草津四百六丁目
草津四百七丁目
草津四百八丁目
草津四百九丁目
草津四百十丁目
草津四百十一丁目
草津四百十二丁目
草津四百十三丁目
草津四百十四丁目
草津四百十五丁目
草津四百十六丁目
草津四百十七丁目
草津四百十八丁目
草津四百十九丁目
草津四百二十丁目
草津四百二十一丁目
草津四百二十二丁目
草津四百二十三丁目
草津四百二十四丁目
草津四百二十五丁目
草津四百二十六丁目
草津四百二十七丁目
草津四百二十八丁目
草津四百二十九丁目
草津四百三十丁目
草津四百三十一丁目
草津四百三十二丁目
草津四百三十三丁目
草津四百三十四丁目
草津四百三十五丁目
草津四百三十六丁目
草津四百三十七丁目
草津四百三十八丁目
草津四百三十九丁目
草津四百四十丁目
草津四百四十一丁目
草津四百四十二丁目
草津四百四十三丁目
草津四百四十四丁目
草津四百四十五丁目
草津四百四十六丁目
草津四百四十七丁目
草津四百四十八丁目
草津四百四十九丁目
草津四百五十丁目
草津四百五十一丁目
草津四百五十二丁目
草津四百五十三丁目
草津四百五十四丁目
草津四百五十五丁目
草津四百五十六丁目
草津四百五十七丁目
草津四百五十八丁目
草津四百五十九丁目
草津四百六十丁目
草津四百六十一丁目
草津四百六十二丁目
草津四百六十三丁目
草津四百六十四丁目
草津四百六十五丁目
草津四百六十六丁目
草津四百六十七丁目
草津四百六十八丁目
草津四百六十九丁目
草津四百七十丁目
草津四百七十一丁目
草津四百七十二丁目
草津四百七十三丁目
草津四百七十四丁目
草津四百七十五丁目
草津四百七十六丁目
草津四百七十七丁目
草津四百七十八丁目
草津四百七十九丁目
草津四百八十丁目
草津四百八十一丁目
草津四百八十二丁目
草津四百八十三丁目
草津四百八十四丁目
草津四百八十五丁目
草津四百八十六丁目
草津四百八十七丁目
草津四百八十八丁目
草津四百八十九丁目
草津四百九十丁目
草津四百九十一丁目
草津四百九十二丁目
草津四百九十三丁目
草津四百九十四丁目
草津四百九十五丁目
草津四百九十六丁目
草津四百九十七丁目
草津四百九十八丁目
草津四百九十九丁目
草津五百丁目
草津五百一丁目
草津五百二丁目
草津五百三丁目
草津五百四丁目
草津五百五丁目
草津五百六丁目
草津五百七丁目
草津五百八丁目
草津五百九丁目
草津五百十丁目
草津五百十一丁目
草津五百十二丁目
草津五百十三丁目
草津五百十四丁目
草津五百十五丁目
草津五百十六丁目
草津五百十七丁目
草津五百十八丁目
草津五百十九丁目
草津五百二十丁目
草津五百二十一丁目
草津五百二十二丁目
草津五百二十三丁目
草津五百二十四丁目
草津五百二十五丁目
草津五百二十六丁目
草津五百二十七丁目
草津五百二十八丁目
草津五百二十九丁目
草津五百三十丁目
草津五百三十一丁目
草津五百三十二丁目
草津五百三十三丁目
草津五百三十四丁目
草津五百三十五丁目
草津五百三十六丁目
草津五百三十七丁目
草津五百三十八丁目
草津五百三十九丁目
草津五百四十丁目
草津五百四十一丁目
草津五百四十二丁目
草津五百四十三丁目
草津五百四十四丁目
草津五百四十五丁目
草津五百四十六丁目
草津五百四十七丁目
草津五百四十八丁目
草津五百四十九丁目
草津五百五十丁目
草津五百五十一丁目
草津五百五十二丁目
草津五百五十三丁目
草津五百五十四丁目
草津五百五十五丁目
草津五百五十六丁目
草津五百五十七丁目
草津五百五十八丁目
草津五百五十九丁目
草津五百六十丁目
草津五百六十一丁目
草津五百六十二丁目
草津五百六十三丁目
草津五百六十四丁目
草津五百六十五丁目
草津五百六十六丁目
草津五百六十七丁目
草津五百六十八丁目
草津五百六十九丁目
草津五百七十丁目
草津五百七十一丁目
草津五百七十二丁目
草津五百七十三丁目
草津五百七十四丁目
草津五百七十五丁目
草津五百七十六丁目
草津五百七十七丁目
草津五百七十八丁目
草津五百七十九丁目
草津五百八十丁目
草津五百八十一丁目
草津五百八十二丁目
草津五百八十三丁目
草津五百八十四丁目
草津五百八十五丁目
草津五百八十六丁目
草津五百八十七丁目
草津五百八十八丁目
草津五百八十九丁目
草津五百九十丁目
草津五百九十一丁目
草津五百九十二丁目
草津五百九十三丁目
草津五百九十四丁目
草津五百九十五丁目
草津五百九十六丁目
草津五百九十七丁目
草津五百九十八丁目
草津五百九十九丁目
草津六百丁目
草津六百一丁目
草津六百二丁目
草津六百三丁目
草津六百四丁目
草津六百五丁目
草津六百六丁目
草津六百七丁目
草津六百八丁目
草津六百九丁目
草津六百十丁目
草津六百十一丁目
草津六百十二丁目
草津六百十三丁目
草津六百十四丁目
草津六百十五丁目
草津六百十六丁目
草津六百十七丁目
草津六百十八丁目
草津六百十九丁目
草津六百二十丁目
草津六百二十一丁目
草津六百二十二丁目
草津六百二十三丁目
草津六百二十四丁目
草津六百二十五丁目
草津六百二十六丁目
草津六百二十七丁目
草津六百二十八丁目
草津六百二十九丁目
草津六百三十丁目
草津六百三十一丁目
草津六百三十二丁目
草津六百三十三丁目
草津六百三十四丁目
草津六百三十五丁目
草津六百三十六丁目
草津六百三十七丁目
草津六百三十八丁目
草津六百三十九丁目
草津六百四十丁目
草津六百四十一丁目
草津六百四十二丁目
草津六百四十三丁目
草津六百四十四丁目
草津六百四十五丁目
草津六百四十六丁目
草津六百四十七丁目
草津六百四十八丁目
草津六百四十九丁目
草津六百五十丁目
草津六百五十一丁目
草津六百五十二丁目
草津六百五十三丁目
草津六百五十四丁目
草津六百五十五丁目
草津六百五十六丁目
草津六百五十七丁目
草津六百五十八丁目
草津六百五十九丁目
草津六百六十丁目
草津六百六十一丁目
草津六百六十二丁目
草津六百六十三丁目
草津六百六十四丁目
草津六百六十五丁目
草津六百六十六丁目
草津六百六十七丁目
草津六百六十八丁目
草津六百六十九丁目
草津六百七十丁目
草津六百七十一丁目
草津六百七十二丁目
草津六百七十三丁目
草津六百七十四丁目
草津六百七十五丁目
草津六百七十六丁目
草津六百七十七丁目
草津六百七十八丁目
草津六百七十九丁目
草津六百八十丁目
草津六百八十一丁目
草津六百八十二丁目
草津六百八十三丁目
草津六百八十四丁目
草津六百八十五丁目
草津六百八十六丁目
草津六百八十七丁目
草津六百八十八丁目
草津六百八十九丁目
草津六百九十丁目
草津六百九十一丁目
草津六百九十二丁目
草津六百九十三丁目
草津六百九十四丁目
草津六百九十五丁目
草津六百九十六丁目
草津六百九十七丁目
草津六百九十八丁目
草津六百九十九丁目
草津七百丁目
草津七百一丁目
草津七百二丁目
草津七百三丁目
草津七百四丁目
草津七百五丁目
草津七百六丁目
草津七百七丁目
草津七百八丁目
草津七百九丁目
草津七百十丁目
草津七百十一丁目
草津七百十二丁目
草津七百十三丁目
草津七百十四丁目
草津七百十五丁目
草津七百十六丁目
草津七百十七丁目
草津七百十八丁目
草津七百十九丁目
草津七百二十丁目
草津七百二十一丁目
草津七百二十二丁目
草津七百二十三丁目
草津七百二十四丁目
草津七百二十五丁目
草津七百二十六丁目
草津七百二十七丁目
草津七百二十八丁目
草津七百二十九丁目
草津七百三十丁目
草津七百三十一丁目
草津七百三十二丁目
草津七百三十三丁目
草津七百三十四丁目
草津七百三十五丁目
草津七百三十六丁目
草津七百三十七丁目
草津七百三十八丁目
草津七百三十九丁目
草津七百四十丁目
草津七百四十一丁目
草津七百四十二丁目
草津七百四十三丁目
草津七百四十四丁目
草津七百四十五丁目
草津七百四十六丁目
草津七百四十七丁目
草津七百四十八丁目
草津七百四十九丁目
草津七百五十丁目
草津七百五十一丁目
草津七百五十二丁目
草津七百五十三丁目
草津七百五十四丁目
草津七百五十五丁目
草津七百五十六丁目
草津七百五十七丁目
草津七百五十八丁目
草津七百五十九丁目
草津七百六十丁目
草津七百六十一丁目
草津七百六十二丁目
草津七百六十三丁目
草津七百六十四丁目
草津七百六十五丁目
草津七百六十六丁目
草津七百六十七丁目
草津七百六十八丁目
草津七百六十九丁目
草津七百七十丁目
草津七百七十一丁目
草津七百七十二丁目
草津七百七十三丁目
草津七百七十四丁目
草津七百七十五丁目
草津七百七十六丁目
草津七百七十七丁目
草津七百七十八丁目
草津七百七十九丁目
草津七百八十丁目
草津七百八十一丁目
草津七百八十二丁目
草津七百八十三丁目
草津七百八十四丁目
草津七百八十五丁目
草津七百八十六丁目
草津七百八十七丁目
草津七百八十八丁目
草津七百八十九丁目
草津七百九十丁目
草津七百九十一丁目
草津七百九十二丁目
草津七百九十三丁目
草津七百九十四丁目
草津七百九十五丁目
草津七百九十六丁目
草津七百九十七丁目
草津七百九十八丁目
草津七百九十九丁目
草津八百丁目
草津八百一丁目
草津八百二丁目
草津八百三丁目
草津八百四丁目
草津八百五丁目
草津八百六丁目
草津八百七丁目
草津八百八丁目
草津八百九丁目
草津八百十丁目
草津八百十一丁目
草津八百十二丁目
草津八百十三丁目
草津八百十四丁目
草津八百十五丁目
草津八百十六丁目
草津八百十七丁目
草津八百十八丁目
草津八百十九丁目
草津八百二十丁目
草津八百二十一丁目
草津八百二十二丁目
草津八百二十三丁目
草津八百二十四丁目
草津八百二十五丁目
草津八百二十六丁目
草津八百二十七丁目
草津八百二十八丁目
草津八百二十九丁目
草津八百三十丁目
草津八百三十一丁目
草津八百三十二丁目
草津八百三十三丁目
草津八百三十四丁目
草津八百三十五丁目
草津八百三十六丁目
草津八百三十七丁目
草津八百三十八丁目
草津八百三十九丁目
草津八百四十丁目
草津八百四十一丁目
草津八百四十二丁目
草津八百四十三丁目
草津八百四十四丁目
草津八百四十五丁目
草津八百四十六丁目
草津八百四十七丁目
草津八百四十八丁目
草津八百四十九丁目
草津八百五十丁目
草津八百五十一丁目
草津八百五十二丁目
草津八百五十三丁目
草津八百五十四丁目
草津八百五十五丁目
草津八百五十六丁目
草津八百五十七丁目
草津八百五十八丁目
草津八百五十九丁目
草津八百六十丁目
草津八百六十一丁目
草津八百六十二丁目
草津八百六十三丁目
草津八百六十四丁目
草津八百六十五丁目
草津八百六十六丁目
草津八百六十七丁目
草津八百六十八丁目
草津八百六十九丁目
草津八百七十丁目
草津八百七十一丁目
草津八百七十二丁目
草津八百七十三丁目
草津八百七十四丁目
草津八百七十五丁目
草津八百七十六丁目
草津八百七十七丁目
草津八百七十八丁目
草津八百七十九丁目
草津八百八十丁目
草津八百八十一丁目
草津八百八十二丁目
草津八百八十三丁目
草津八百八十四丁目
草津八百八十五丁目
草津八百八十六丁目
草津八百八十七丁目
草津八百八十八丁目
草津八百八十九丁目
草津八百九十丁目
草津八百九十一丁目
草津八百九十二丁目
草津八百九十三丁目
草津八百九十四丁目
草津八百九十五丁目
草津八百九十六丁目
草津八百九十七丁目
草津八百九十八丁目
草津八百九十九丁目
草津九百丁目
草津九百一丁目
草津九百二丁目
草津九百三丁目
草津九百四丁目
草津九百五丁目
草津九百六丁目
草津九百七丁目
草津九百八丁目
草津九百九丁目
草津九百十丁目
草津九百十一丁目
草津九百十二丁目
草津九百十三丁目
草津九百十四丁目
草津九百十五丁目
草津九百十六丁目
草津九百十七丁目
草津九百十八丁目
草津九百十九丁目
草津九百二十丁目
草津九百二十一丁目
草津九百二十二丁目
草津九百二十三丁目
草津九百二十四丁目
草津九百二十五丁目
草津九百二十六丁目
草津九百二十七丁目
草津九百二十八丁目
草津九百二十九丁目
草津九百三十丁目
草津九百三十一丁目
草津九百三十二丁目
草津九百三十三丁目
草津九百三十四丁目
草津九百三十五丁目
草津九百三十六丁目
草津九百三十七丁目
草津九百三十八丁目
草津九百三十九丁目
草津九百四十丁目
草津九百四十一丁目
草津九百四十二丁目
草津九百四十三丁目
草津九百四十四丁目
草津九百四十五丁目
草津九百四十六丁目
草津九百四十七丁目
草津九百四十八丁目
草津九百四十九丁目
草津九百五十丁目
草津九百五十一丁目
草津九百五十二丁目
草津九百五十三丁目
草津九百五十四丁目
草津九百五十五丁目
草津九百五十六丁目
草津九百五十七丁目
草津九百五十八丁目
草津九百五十九丁目
草津九百六十丁目
草津九百六十一丁目
草津九百六十二丁目
草津九百六十三丁目
草津九百六十四丁目
草津九百六十五丁目
草津九百六十六丁目
草津九百六十七丁目
草津九百六十八丁目
草津九百六十九丁目
草津九百七十丁目
草津九百七十一丁目
草津九百七十二丁目
草津九百七十三丁目
草津九百七十四丁目
草津九百七十五丁目
草津九百七十六丁目
草津九百七十七丁目
草津九百七十八丁目
草津九百七十九丁目
草津九百八十丁目
草津九百八十一丁目
草津九百八十二丁目
草津九百八十三丁目
草津九百八十四丁目
草津九百八十五丁目
草津九百八十六丁目
草津九百八十七丁目
草津九百八十八丁目
草津九百八十九丁目
草津九百九十丁目
草津九百九十一丁目
草津九百九十二丁目
草津九百九十三丁目
草津九百九十四丁目
草津九百九十五丁目
草津九百九十六丁目
草津九百九十七丁目
草津九百九十八丁目
草津九百九十九丁目
草津千丁目
草津千一丁目
草津千二丁目
草津千三丁目
草津千四丁目
草津千五丁目
草津千六丁目
草津千七丁目
草津千八丁目
草津千九丁目
草津千十丁目
草津千十一丁目
草津千十二丁目
草津千十三丁目
草津千十四丁目
草津千十五丁目
草津千十六丁目
草津千十七丁目
草津千十八丁目
草津千十九丁目
草津千二十丁目
草津千二十一丁目
草津千二十二丁目
草津千二十三丁目
草津千二十四丁目
草津千二十五丁目
草津千二十六丁目
草津千二十七丁目
草津千二十八丁目
草津千二十九丁目
草津千三十丁目
草津千三十一丁目
草津千三十二丁目
草津千三十三丁目
草津千三十四丁目
草津千三十五丁目
草津千三十六丁目
草津千三十七丁目
草津千三十八丁目
草津千三十九丁目
草津千四十丁目
草津千四十一丁目
草津千四十二丁目
草津千四十三丁目
草津千四十四丁目
草津千四十五丁目
草津千四十六丁目
草津千四十七丁目
草津千四十八丁目
草津千四十九丁目
草津千五十丁目
草津千五十一丁目
草津千五十二丁目
草津千五十三丁目
草津千五十四丁目
草津千五十五丁目
草津千五十六丁目
草津千五十七丁目
草津千五十八丁目
草津千五十九丁目
草津千六十丁目
草津千六十一丁目
草津千六十二丁目
草津千六十三丁目
草津千六十四丁目
草津千六十五丁目
草津千六十六丁目
草津千六十七丁目
草津千六十八丁目
草津千六十九丁目
草津千七十丁目
草津千七十一丁目
草津千七十二丁目
草津千七十三丁目
草津千七十四丁目
草津千七十五丁目
草津千七十六丁目
草津千七十七丁目
草津千七十八丁目
草津千七十九丁目
草津千八十丁目
草津千八十一丁目
草津千八十二丁目
草津千八十三丁目
草津千八十四丁目
草津千八十五丁目
草津千八十六丁目
草津千八十七丁目
草津千八十八丁目
草津千八十九丁目
草津千九十丁目
草津千九十一丁目
草津千九十二丁目
草津千九十三丁目
草津千九十四丁目
草津千九十五丁目
草津千九十六丁目
草津千九十七丁目
草津千九十八丁目
草津千九十九丁目
草津二千丁目
草津二千一丁目
草津二千二丁目
草津二千三丁目
草津二千四丁目
草津二千五丁目
草津二千六丁目
草津二千七丁目
草津二千八丁目
草津二千九丁目
草津二千十丁目
草津二千十一丁目
草津二千十二丁目
草津二千十三丁目
草津二千十四丁目
草津二千十五丁目
草津二千十六丁目
草津二千十七丁目
草津二千十八丁目
草津二千十九丁目
草津二千二十丁目
草津二千二十一丁目
草津二千二十二丁目
草津二千二十三丁目
草津二千二十四丁目
草津二千二十五丁目
草津二千二十六丁目
草津二千二十七丁目
草津二千二十八丁目
草津二千二十九丁目
草津二千三十丁目
草津二千三十一丁目
草津二千三十二丁目
草津二千三十三丁目
草津二千三十四丁目
草津二千三十五丁目
草津二千三十六丁目
草津二千三十七丁目
草津二千三十八丁目
草津二千三十九丁目
草津二千四十丁目
草津二千四十一丁目
草津二千四十二丁目
草津二千四十三丁目
草津二千四十四丁目
草津二千四十五丁目
草津二千四十六丁目
草津二千四十七丁目
草津二千四十八丁目
草津二千四十九丁目
草津二千五十丁目
草津二千五十一丁目
草津二千五十二丁目
草津二千五十三丁目
草津二千五十四丁目
草津二千五十五丁目
草津二千五十六丁目
草津二千五十七丁目
草津二千五十八丁目
草津二千五十九丁目
草津二千六十丁目
草津二千六十一丁目
草津二千六十二丁目
草津二千六十三丁目
草津二千六十四丁目
草津二千六十五丁目
草津二千六十六丁目
草津二千六十七丁目
草津二千六十八丁目
草津二千六十九丁目
草津二千七十丁目
草津二千七十一丁目
草津二千七十二丁目
草津二千七十三丁目
草津二千七十四丁目
草津二千七十五丁目
草津二千七十六丁目
草津二千七十七丁目
草津二千七十八丁目
草津二千七十九丁目
草津二千八十丁目
草津二千八十一丁目
草津二千八十二丁目
草津二千八十三丁目
草津二千八十四丁目
草津二千八十五丁目
草津二千八十六丁目
草津二千八十七丁目
草津二千八十八丁目
草津二千八十九丁目
草津二千九十丁目
草津二千九十一丁目
草津二千九十二丁目
草津二千九十三丁目
草津二千九十四丁目
草津二千九十五丁目
草津二千九十六丁目
草津二千九十七丁目
草津二千九十八丁目
草津二千九十九丁目
草津三千丁目
草津三千一丁目
草津三千二丁目
草津三千三丁目
草津三千四丁目
草津三千五丁目
草津三千六丁目
草津三千七丁目
草津三千八丁目
草津三千九丁目
草津三千十丁目
草津三千十一丁目
草津三千十二丁目
草津三千十三丁目
草津三千十四丁目
草津三千十五丁目
草津三千十六丁目
草津三千十七丁目
草津三千十八丁目
草津三千十九丁目
草津三千二十丁目
草津三千二十一丁目
草津三千二十二丁目
草津三千二十三丁目
草津三千二十四丁目
草津三千二十五丁目
草津三千二十六丁目
草津三千二十七丁目
草津三千二十八丁目
草津三千二十九丁目
草津三千三十丁目
草津三千三十一丁目
草津三千三十二丁目
草津三千三十三丁目
草津三千三十四丁目
草津三千三十五丁目
草津三千三十六丁目
草津三千三十七丁目
草津三千三十八丁目
草津三千三十九丁目
草津三千四十丁目
草津三千四十一丁目
草津三千四十二丁目
草津三千四十三丁目
草津三千四十四丁目
草津三千四十五丁目
草津三千四十六丁目
草津三千四十七丁目
草津三千四十八丁目
草津三千四十九丁目
草津三千五十丁目
草津三千五十一丁目
草津三千五十二丁目
草津三千五十三丁目
草津三千五十四丁目
草津三千五十五丁目
草津三千五十六丁目
草津三千五十七丁目
草津三千五十八丁目
草津三千五十九丁目
草津三千六十丁目
草津三千六十一丁目
草津三千六十二丁目
草津三千六十三丁目
草津三千六十四丁目
草津三千六十五丁目
草津三千六十六丁目
草津三千六十七丁目
草津三千六十八丁目
草津三千六十九丁目
草津三千七十丁目
草津三千七十一丁目
草津三千七十二丁目
草津三千七十三丁目
草津三千七十四丁目
草津三千七十五丁目
草津三千七十六丁目
草津三千七十七丁目
草津三千七十八丁目
草津三千七十九丁目
草津三千八十丁目
草津三千八十一丁目
草津三千八十二丁目
草津三千八十三丁目
草津三千八十四丁目
草津三千八十五丁目
草津三千八十六丁目
草津三千八十七丁目
草津三千八十八丁目
草津三千八十九丁目
草津三千九十丁目
草津三千九十一丁目
草津三千九十二丁目
草津三千九十三丁目
草津三千九十四丁目
草津三千九十五丁目
草津三千九十六丁目
草津三千九十七丁目
草津三千九十八丁目
草津三千九十九丁目
草津四千丁目
草津四千一丁目
草津四千二丁目
草津四千三丁目
草津四千四丁目
草津四千五丁目
草津四千六丁目
草津四千七丁目
草津四千八丁目
草津四千九丁目
草津四千十丁目
草津四千十一丁目
草津四千十二丁目
草津四千十三丁目
草津四千十四丁目
草津四千十五丁目
草津四千十六丁目
草津四千十七丁目
草津四千十八丁目
草津四千十九丁目
草津四千二十丁目
草津四千二十一丁目
草津四千二十二丁目
草津四千二十三丁目
草津四千二十四丁目
草津四千二十五丁目
草津四千二十六丁目
草津四千二十七丁目
草津四千二十八丁目
草津四千二十九丁目
草津四千三十丁目
草津四千三十一丁目
草津四千三十二丁目
草津四千三十三丁目
草津四千三十四丁目
草津四千三十五丁目
草津四千三十六丁目
草津四千三十七丁目
草津四千三十八丁目
草津四千三十九丁目
草津四千四十丁目
草津四千四十一丁目
草津四千四十二丁目
草津四千四十三丁目
草津四千四十四丁目
草津四千四十五丁目
草津四千四十六丁目
草津四千四十七丁目
草津四千四十八丁目
草津四千四十九丁目
草津四千五十丁目
草津四千五十一丁目
草津四千五十二丁目
草津四千五十三丁目
草津四千五十四丁目
草津四千五十五丁目
草津四千五十六丁目
草津四千五十七丁目
草津四千五十八丁目
草津四千五十九丁目
草津四千六十丁目
草津四千六十一丁目
草津四千六十二丁目
草津四千六十三丁目
草津四千六十四丁目
草津四千六十五丁目
草津四千六十六丁目
草津四千六十七丁目
草津四千六十八丁目
草津四千六十九丁目
草津四千七十丁目
草津四千七十一丁目
草津四千七十二丁目
草津四千七十三丁目
草津四千七十四丁目
草津四千七十五丁目
草津四千七十六丁目
草津四千七十七丁目
草津四千七十八丁目
草津四千七十九丁目
草津四千八十丁目
草津四千八十一丁目
草津四千八十二丁目
草津四千八十三丁目
草津四千八十四丁目
草津四千八十五丁目
草津四千八十六丁目
草津四千八十七丁目
草津四千八十八丁目
草津四千八十九丁目
草津四千九十丁目
草津四千九十一丁目
草津四千九十二丁目
草津四千九十三丁目
草津四千九十四丁目
草津四千九十五丁目
草津四千九十六丁目
草津四千九十七丁目
草津四千九十八丁目
草津四千九十九丁目
草津五千丁目
草津五千一丁目
草津五千二丁目
草津五千三丁目
草津五千四丁目
草津五千五丁目
草津五千六丁目
草津五千七丁目
草津五千八丁目
草津五千九丁目
草津五千十丁目
草津五千十一丁目
草津五千十二丁目
草津五千十三丁目
草津五千十四丁目
草津五千十五丁目
草津五千十六丁目
草津五千十七丁目
草津五千十八丁目
草津五千十九丁目
草津五千二十丁目
草津五千二十一丁目
草津五千二十二丁目
草津五千二十三丁目
草津五千二十四丁目
草津五千二十五丁目
草津五千二十六丁目
草津五千二十七丁目
草津五千二十八丁目
草津五千二十九丁目
草津五千三十丁目
草津五千三十一丁目
草津五千三十二丁目
草津五千三十三丁目
草津五千三十四丁目
草津五千三十五丁目
草津五千三十六丁目
草津五千三十七丁目
草津五千三十八丁目
草津五千三十九丁目
草津五千四十丁目
草津五千四十一丁目
草津五千四十二丁目
草津五千四十三丁目
草津五千四十四丁目
草津五千四十五丁目
草津五千四十六丁目
草津五千四十七丁目
草津五千四十八丁目
草津五千四十九丁目
草津五千五十丁目
草津五千五十一丁目
草津五千五十二丁目
草津五千五十三丁目
草津五千五十四丁目
草津五千五十五丁目
草津五千五十六丁目
草津五千五十七丁目
草津五千五十八丁目
草津五千五十九丁目
草津五千六十丁目
草津五千六十一丁目
草津五千六十二丁目
草津五千六十三丁目
草津五千六十四丁目
草津五千六十五丁目
草津五千六十六丁目
草津五千六十七丁目
草津五千六十八丁目
草津五千六十九丁目
草津五千七十丁目
草津五千七十一丁目
草津五千七十二丁目
草津五千七十三丁目
草津五千七十四丁目
草津五千七十五丁目
草津五千七十六丁目
草津五千七十七丁目
草津五千七十八丁目
草津五千七十九丁目
草津五千八十丁目
草津五千八十一丁目
草津五千八十二丁目
草津五千八十三丁目
草津五千八十四丁目
草津五千八十五丁目
草津五千八十六丁目
草津五千八十七丁目
草津五千八十八丁目
草津五千八十九丁目
草津五千九十丁目
草津五千九十一丁目
草津五千九十二丁目
草津五千九十三丁目
草津五千九十四丁目
草津五千九十五丁目
草津五千九十六丁目
草津五千九十七丁目
草津五千九十八丁目
草津五千九十九丁目
草津六千丁目
草津六千一丁目
草津六千二丁目
草津六千三丁目
草津六千四丁目
草津六千五丁目
草津六千六丁目
草津六千七丁目
草津六千八丁目
草津六千九丁目
草津六千十丁目
草津六千十一丁目
草津六千十二丁目
草津六千十三丁目
草津六千十四丁目
草津六千十五丁目
草津六千十六丁目
草津六千十七丁目
草津六千十八丁目
草津六千十九丁目
草津六千二十丁目
草津六千二十一丁目
草津六千二十二丁目
草津六千二十三丁目
草津六千二十四丁目
草津六千二十五丁目
草津六千二十六丁目
草津六千二十七丁目
草津六千二十八丁目
草津六千二十九丁目
草津六千三十丁目
草津六千三十一丁目
草津六千三十二丁目
草津六千三十三丁目
草津六千三十四丁目
草津六千三十五丁目
草津六千三十六丁目
草津六千三十七丁目

【渋川学区】 令和4年度　防犯カメラの設置箇所

● は、今年度設置箇所
■ は、既設の防犯カメラ

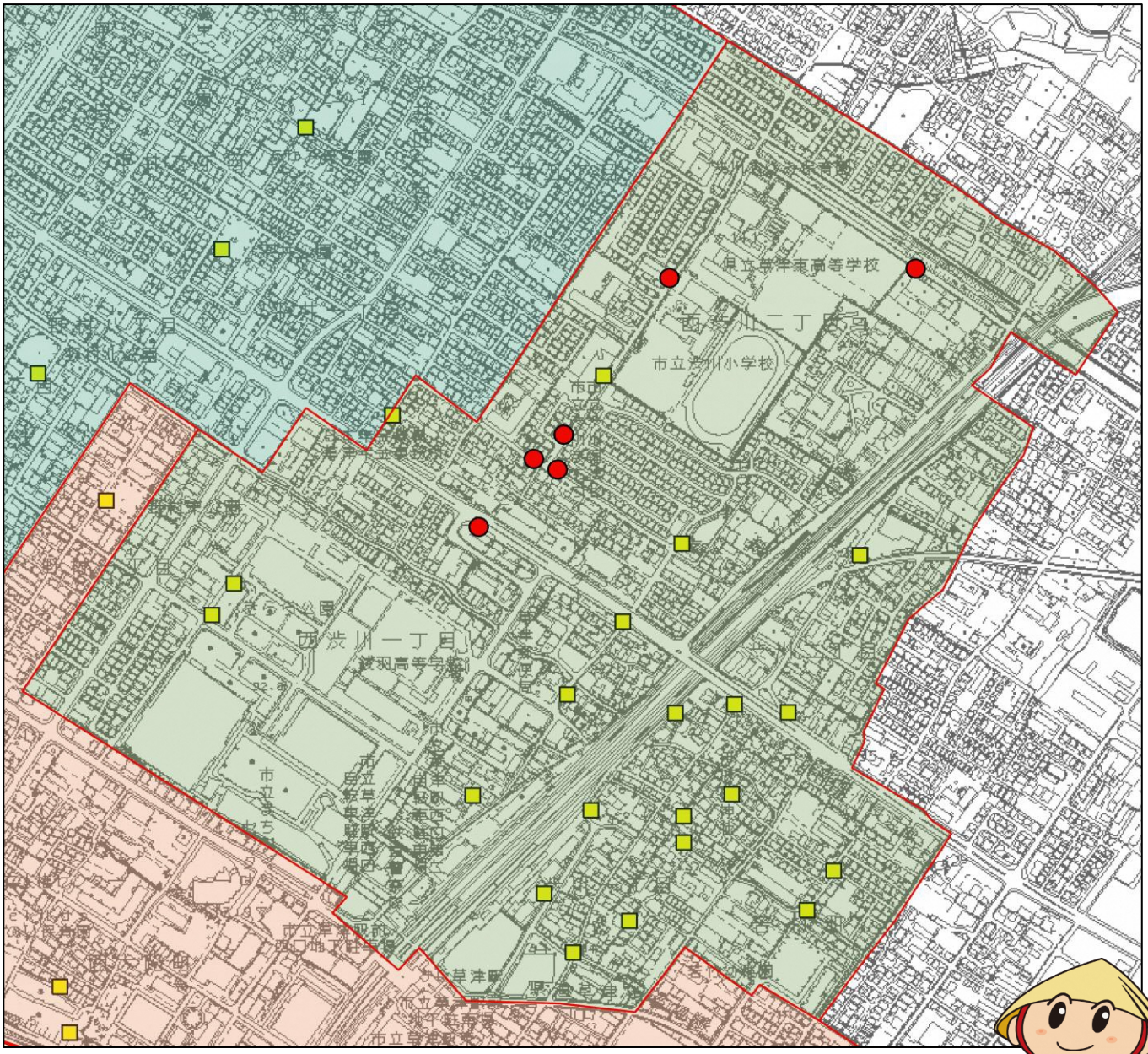

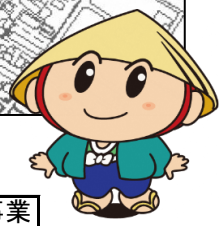

★地域団体への補助（各学区１台/年）も引き続き実施します！

	草津市街頭防犯カメラ設置補助金	子ども見守り防犯カメラ設置事業
事業実施年度	平成26年度から毎年度	令和4、5年度
事業手法	町内会・学区設置に対する補助金	市設置
設置候補箇所	①防犯パトロールおよび立ち番等防犯活動を通じた、**地域住民の目による危険箇所の選定。** ②主に過去の不審者事案発生箇所等に**ピンポイント**に設置されています。	①方針（子ども・女性を対象）を基に、**草津警察署による犯罪予防についての専門的見地による選定。** ②過去の不審者事案発生箇所等への出入り口となる主要な交差点に設置し**エリア**として市内のどこかで不審者等を捉えられるようにします。

問い合わせ　草津市危機管理課　電話077-561-2325

【矢倉学区】 令和4年度　防犯カメラの設置箇所

● は、今年度設置箇所
□ は、既設の防犯カメラ

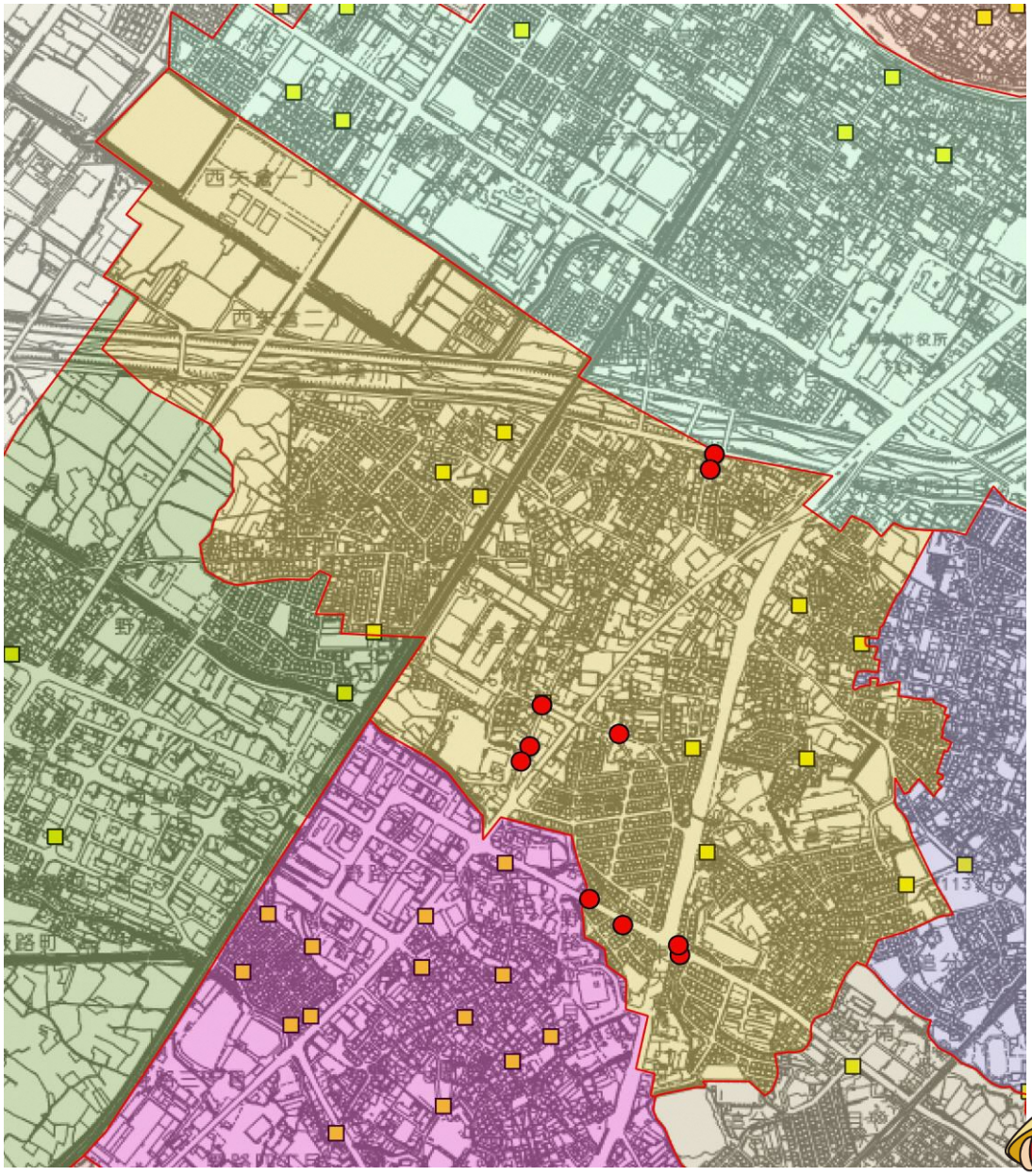

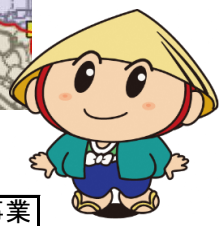

★地域団体への補助（各学区１台/年）も引き続き実施します！

	草津市街頭防犯カメラ設置補助金	子ども見守り防犯カメラ設置事業
事業実施年度	平成26年度から毎年度	令和4、5年度
事業手法	町内会・学区設置に対する補助金	市設置
設置候補箇所	①防犯パトロールおよび立ち番等防犯活動を通じた、**地域住民の目による危険箇所の選定。** ②主に過去の不審者事案発生箇所等に**ピンポイント**に設置されています。	①方針（子ども・女性を対象）を基に、**草津警察署による犯罪予防についての専門的見地による選定。** ②過去の不審者事案発生箇所等への出入り口となる主要な交差点に設置し**エリア**として市内のどこかで不審者等を捉えられるようにします。

問い合わせ　草津市危機管理課　電話077-561-2325

【老上学区】 令和4年度　防犯カメラの設置箇所

● は、今年度設置箇所
■ は、既設の防犯カメラ

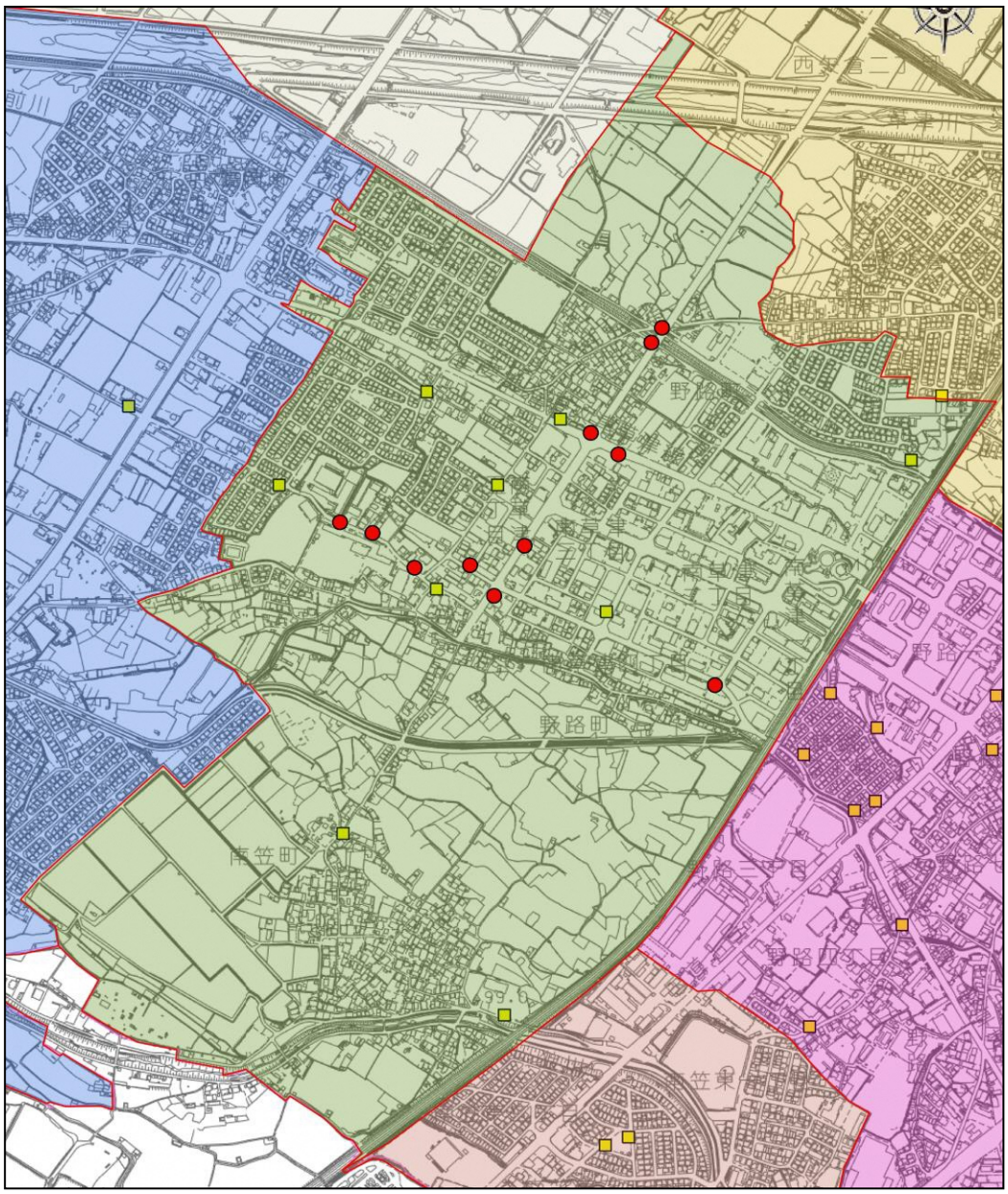

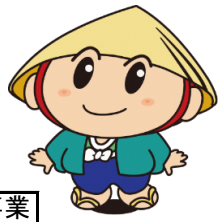

★地域団体への補助（各学区１台/年）も引き続き実施します！

	草津市街頭防犯カメラ設置補助金	子ども見守り防犯カメラ設置事業
事業実施年度	平成26年度から毎年度	令和4、5年度
事業手法	町内会・学区設置に対する補助金	市設置
設置候補箇所	①防犯パトロールおよび立ち番等防犯活動を通じた、**地域住民の目による危険箇所の選定。** ②主に過去の不審者事案発生箇所等に**ピンポイント**に設置されています。	①方針（子ども・女性を対象）を基に、**草津警察署による犯罪予防についての専門的見地による選定。** ②過去の不審者事案発生箇所等への出入り口となる主要な交差点に設置し**エリア**として市内のどこかで不審者等を捉えられるようにします。

問い合わせ　草津市危機管理課　電話077-561-2325

【老上西学区】 令和4年度　防犯カメラの設置箇所

● は、今年度設置箇所
■ は、既設の防犯カメラ

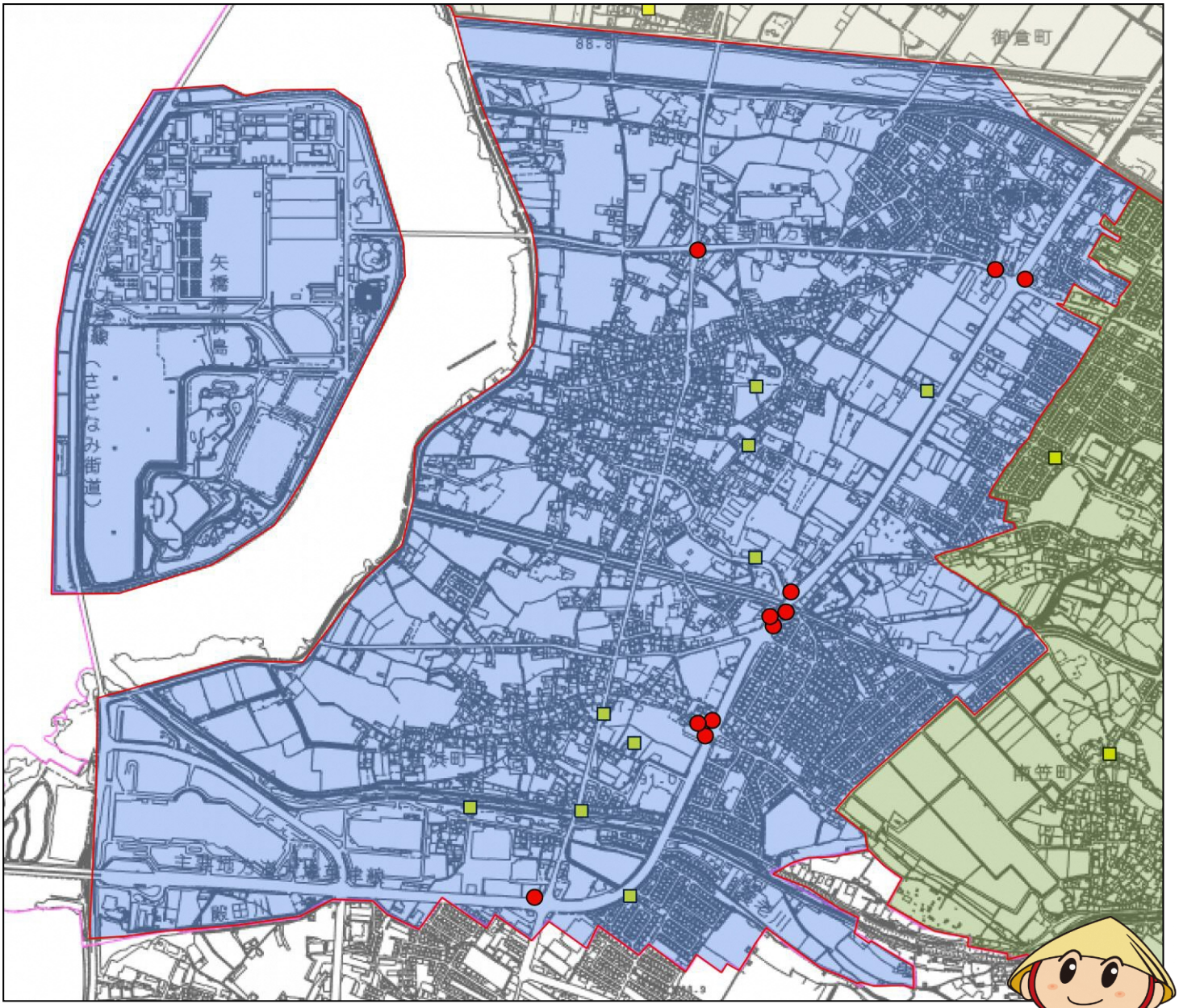

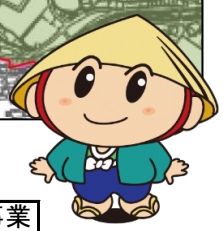

★地域団体への補助（各学区１台/年）も引き続き実施します！

	草津市街頭防犯カメラ設置補助金	子ども見守り防犯カメラ設置事業
事業実施年度	平成26年度から毎年度	令和4、5年度
事業手法	町内会・学区設置に対する補助金	市設置
設置候補箇所	①防犯パトロールおよび立ち番等防犯活動を通じた、**地域住民の目による危険箇所の選定。** ②主に過去の不審者事案発生箇所等に**ピンポイント**に設置されています。	①方針（子ども・女性を対象）を基に、**草津警察署による犯罪予防についての専門的見地による選定。** ②過去の不審者事案発生箇所等への出入り口となる主要な交差点に設置し**エリア**として市内のどこかで不審者等を捉えられるようにします。

問い合わせ　草津市危機管理課　電話077-561-2325

【玉川学区】 令和4年度　防犯カメラの設置箇所

● は、今年度設置箇所
□ は、既設の防犯カメラ

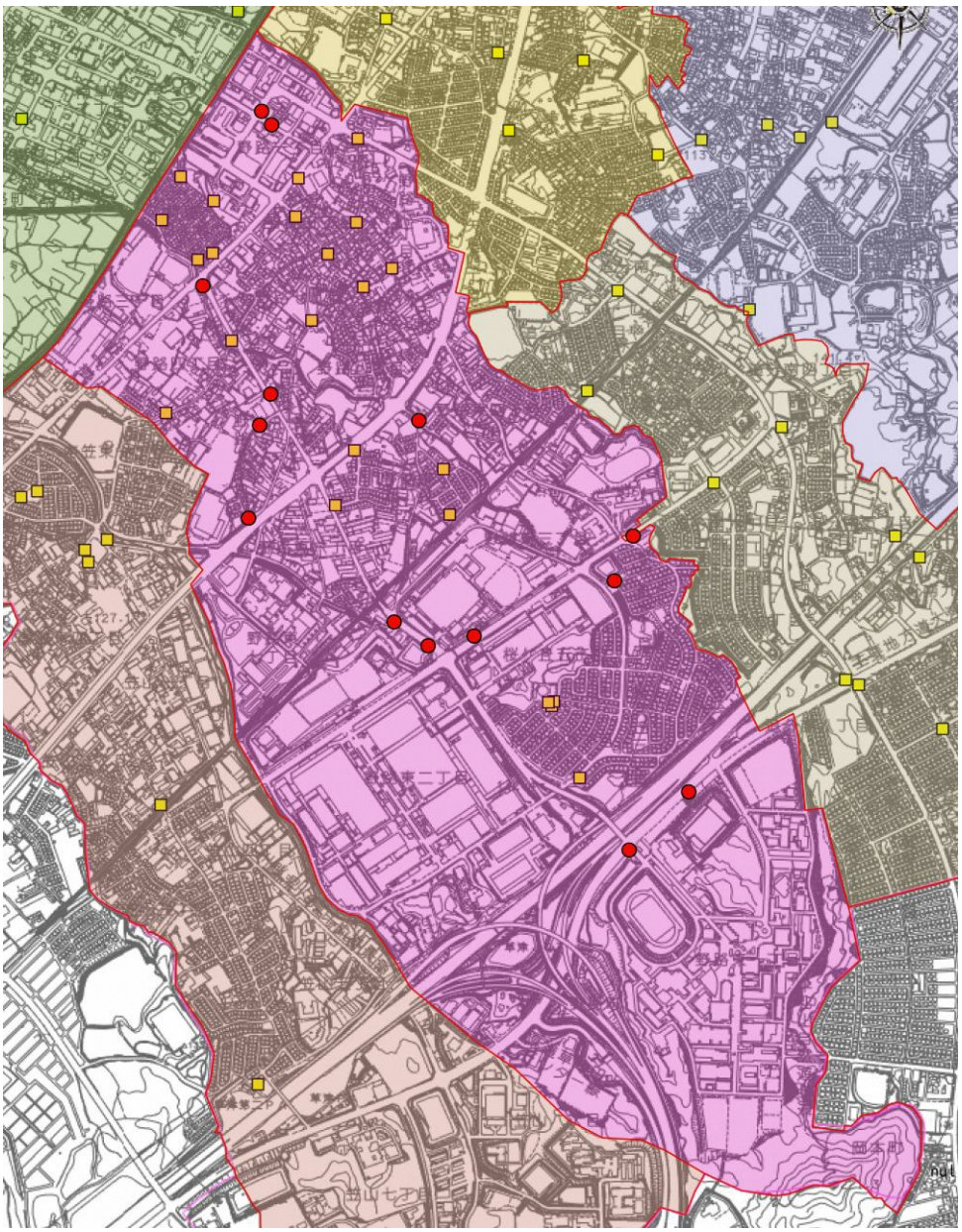

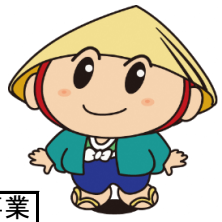

★地域団体への補助（各学区１台/年）も引き続き実施します！

	草津市街頭防犯カメラ設置補助金	子ども見守り防犯カメラ設置事業
事業実施年度	平成26年度から毎年度	令和4、5年度
事業手法	町内会・学区設置に対する補助金	市設置
設置候補箇所	①防犯パトロールおよび立ち番等防犯活動を通じた、**地域住民の目による危険箇所の選定。** ②主に過去の不審者事案発生箇所等に**ピンポイント**に設置されています。	①方針（子ども・女性を対象）を基に、**草津警察署による犯罪予防についての専門的見地による選定。** ②過去の不審者事案発生箇所等への出入り口となる主要な交差点に設置し**エリア**として市内のどこかで不審者等を捉えられるようにします。

問い合わせ　草津市危機管理課　電話077-561-2325

【南笠東学区】 令和4年度　防犯カメラの設置箇所

● は、今年度設置箇所
■ は、既設の防犯カメラ

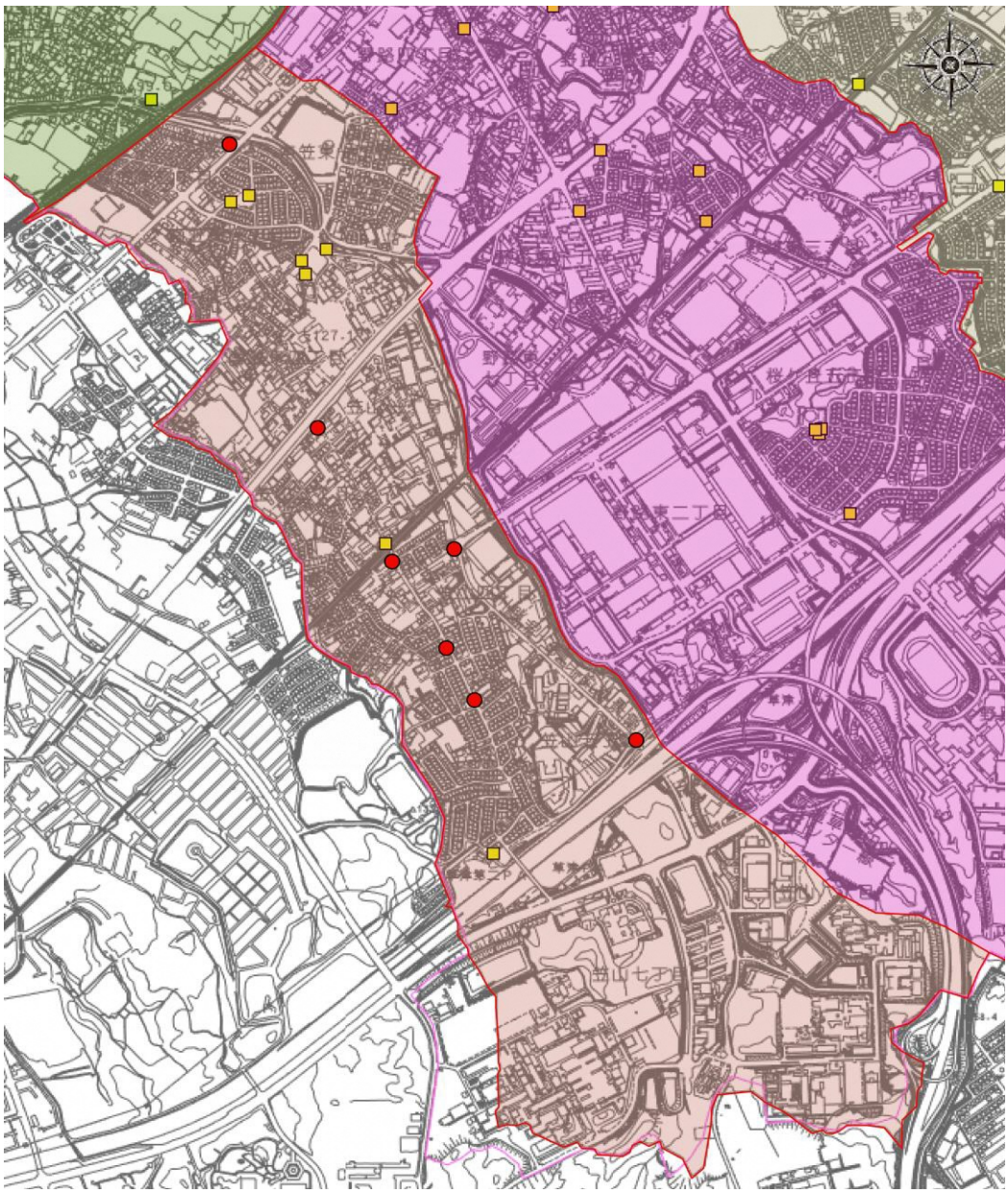

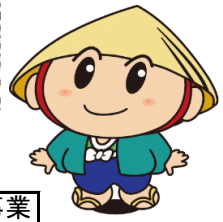

★地域団体への補助（各学区１台/年）も引き続き実施します！

	草津市街頭防犯カメラ設置補助金	子ども見守り防犯カメラ設置事業
事業実施年度	平成26年度から毎年度	令和4、5年度
事業手法	町内会・学区設置に対する補助金	市設置
設置候補箇所	①防犯パトロールおよび立ち番等防犯活動を通じた、**地域住民の目による危険箇所の選定。** ②主に過去の不審者事案発生箇所等に**ピンポイント**に設置されています。	①方針（子ども・女性を対象）を基に、**草津警察署による犯罪予防についての専門的見地による選定。** ②過去の不審者事案発生箇所等への出入り口となる主要な交差点に設置し**エリア**として市内のどこかで不審者等を捉えられるようにします。

問い合わせ　草津市危機管理課　電話077-561-2325

【山田学区】 令和4年度　防犯カメラの設置箇所

● は、今年度設置箇所
□ は、既設の防犯カメラ

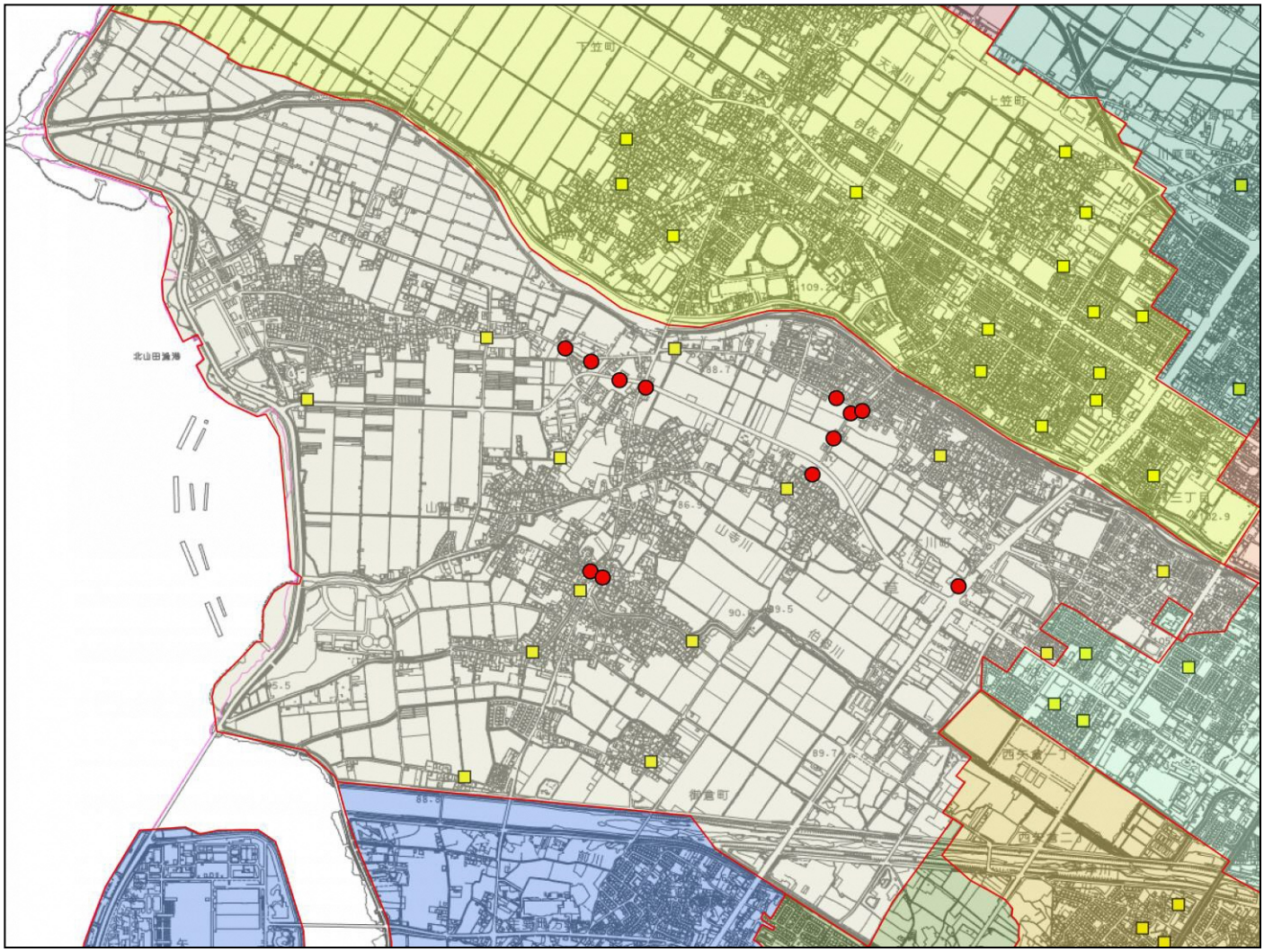

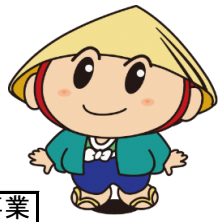

★地域団体への補助（各学区１台/年）も引き続き実施します！

	草津市街頭防犯カメラ設置補助金	子ども見守り防犯カメラ設置事業
事業実施年度	平成26年度から毎年度	令和4、5年度
事業手法	町内会・学区設置に対する補助金	市設置
設置候補箇所	①防犯パトロールおよび立ち番等防犯活動を通じた、**地域住民の目による危険箇所の選定。** ②主に過去の不審者事案発生箇所等に**ピンポイント**に設置されています。	①方針（子ども・女性を対象）を基に、**草津警察署による犯罪予防についての専門的見地による選定。** ②過去の不審者事案発生箇所等への出入り口となる主要な交差点に設置し**エリア**として市内のどこかで不審者等を捉えられるようにします。

問い合わせ　草津市危機管理課　電話077-561-2325

【笠縫学区】 令和4年度　防犯カメラの設置箇所

● は、今年度設置箇所
■ は、既設の防犯カメラ

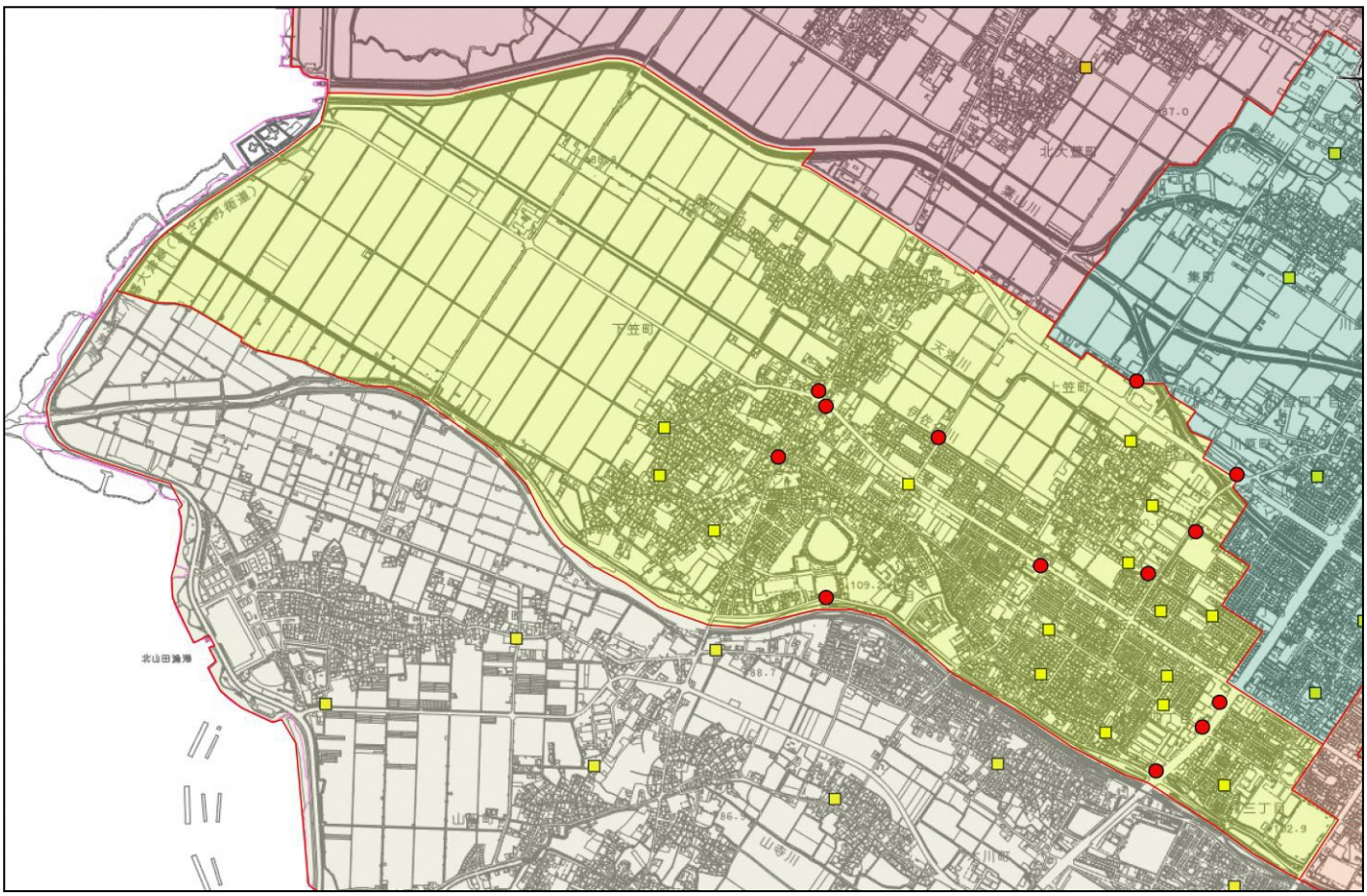

★地域団体への補助（各学区１台/年）も引き続き実施します！

	草津市街頭防犯カメラ設置補助金	子ども見守り防犯カメラ設置事業
事業実施年度	平成26年度から毎年度	令和4、5年度
事業手法	町内会・学区設置に対する補助金	市設置
設置候補箇所	①防犯パトロールおよび立ち番等防犯活動を通じた、**地域住民の目による危険箇所の選定。** ②主に過去の不審者事案発生箇所等に**ピンポイント**に設置されています。	①方針（子ども・女性を対象）を基に、**草津警察署による犯罪予防についての専門的見地による選定。** ②過去の不審者事案発生箇所等への出入り口となる主要な交差点に設置し**エリア**として市内のどこかで不審者等を捉えられるようにします。

問い合わせ　草津市危機管理課　電話077-561-2325

【笠縫東学区】 令和4年度　防犯カメラの設置箇所

● は、今年度設置箇所
■ は、既設の防犯カメラ

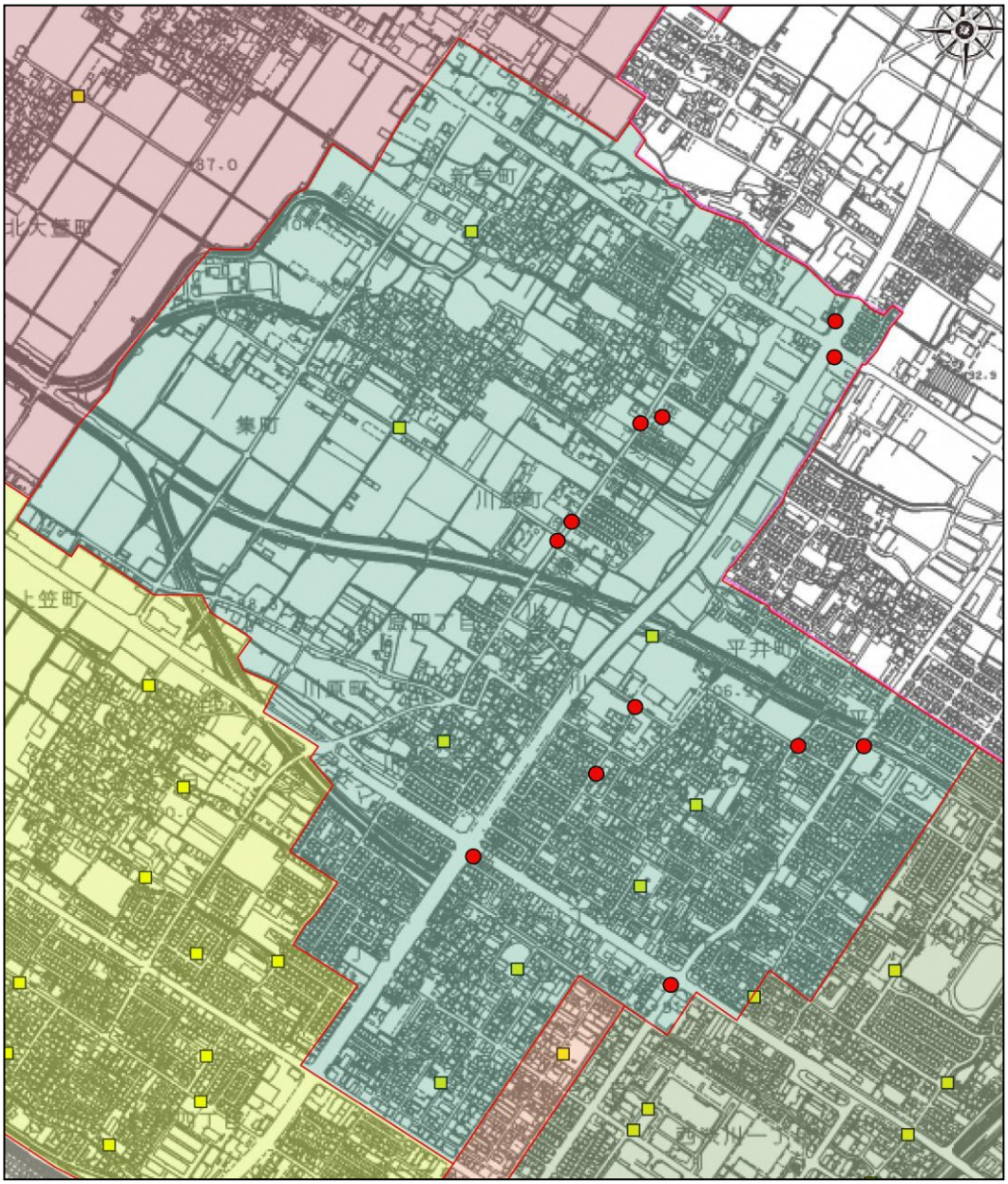

★地域団体への補助（各学区１台/年）も引き続き実施します！

	草津市街頭防犯カメラ設置補助金	子ども見守り防犯カメラ設置事業
事業実施年度	平成26年度から毎年度	令和4、5年度
事業手法	町内会・学区設置に対する補助金	市設置
設置候補箇所	①防犯パトロールおよび立ち番等防犯活動を通じた、**地域住民の目による危険箇所の選定。** ②主に過去の不審者事案発生箇所等に**ピンポイント**に設置されています。	①方針（子ども・女性を対象）を基に、**草津警察署による犯罪予防についての専門的見地による選定。** ②過去の不審者事案発生箇所等への出入り口となる主要な交差点に設置し**エリア**として市内のどこかで不審者等を捉えられるようにします。

問い合わせ　草津市危機管理課　電話077-561-2325

【常盤学区】 令和4年度　防犯カメラの設置箇所

● は、今年度設置箇所
■ は、既設の防犯カメラ

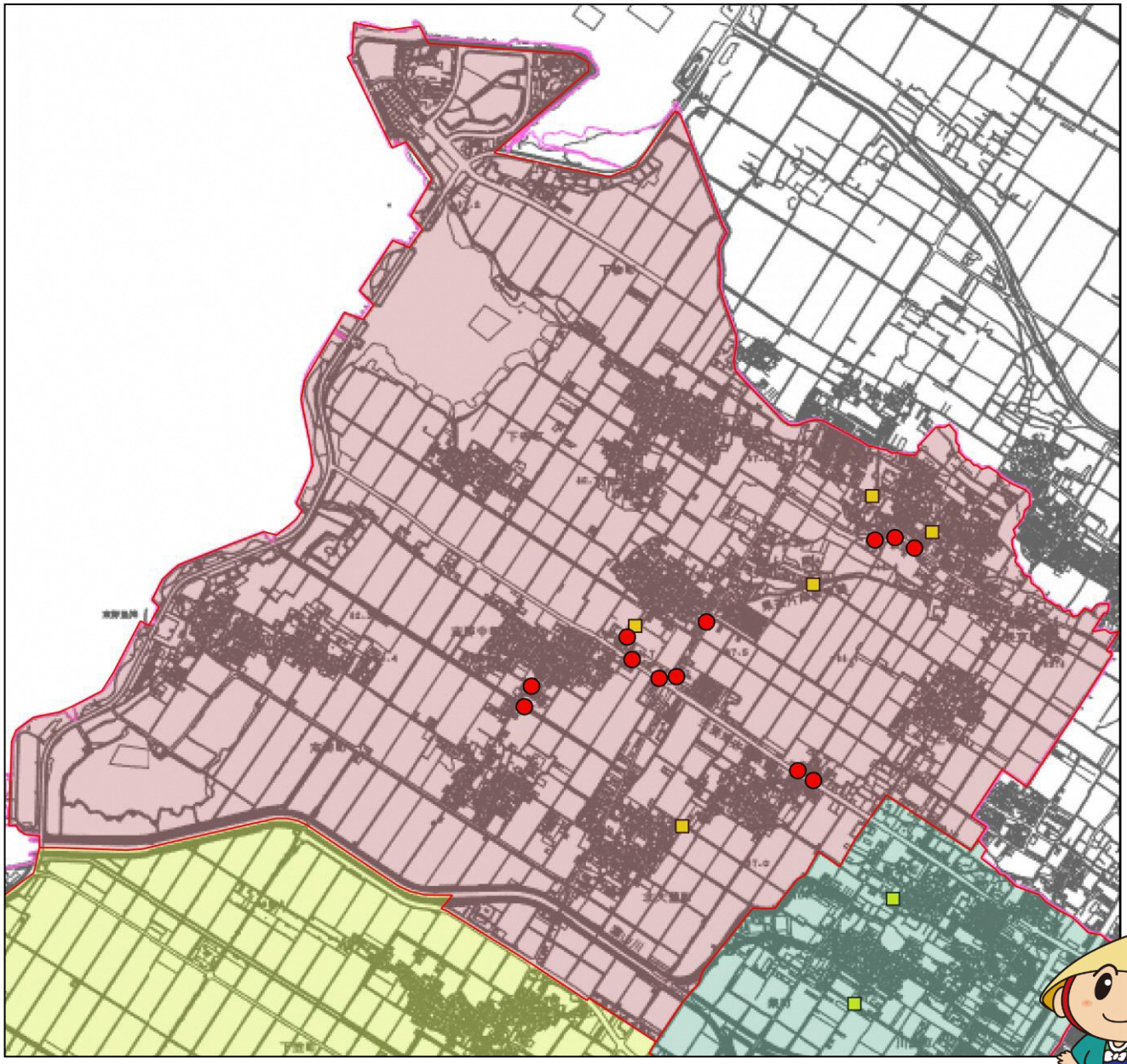

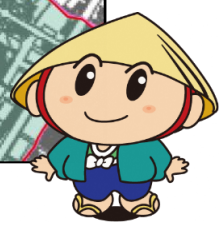

★地域団体への補助（各学区１台/年）も引き続き実施します！

	草津市街頭防犯カメラ設置補助金	子ども見守り防犯カメラ設置事業
事業実施年度	平成26年度から毎年度	令和4、5年度
事業手法	町内会・学区設置に対する補助金	市設置
設置候補箇所	①防犯パトロールおよび立ち番等防犯活動を通じた、**地域住民の目による危険箇所の選定。** ②主に過去の不審者事案発生箇所等に**ピンポイント**に設置されています。	①方針（子ども・女性を対象）を基に、**草津警察署による犯罪予防についての専門的見地による選定。** ②過去の不審者事案発生箇所等への出入り口となる主要な交差点に設置し**エリア**として市内のどこかで不審者等を捉えられるようにします。

問い合わせ　草津市危機管理課　電話077-561-2325