草津市全図17

NO.158

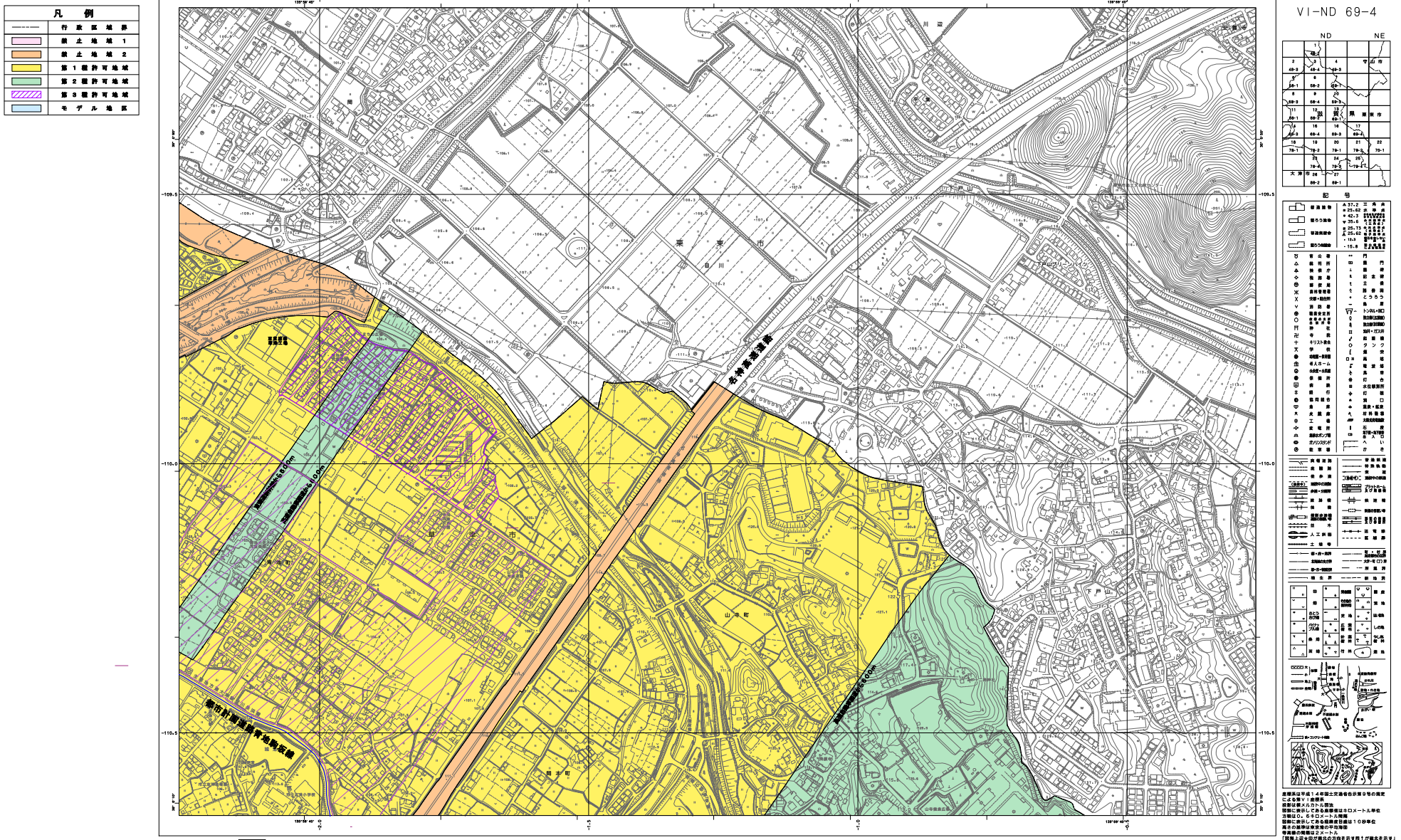

平成11年 3月 調製
平成17年 3月 修正
平成23年 3月 修正
平成28年 4月 追記
平成29年 3月 修正

1.(1)平成06年 6月 撮影空中写真
平成10年10月 現地調査
(2)平成08年10月 撮影空中写真
(3)平成16年10月 撮影空中写真
平成19年12月 現地調査
(4)平成22年 4月 撮影空中写真
平成22年 6月 現地調査
(5)平成26年 4月 撮影空中写真
平成26年 8月 現地調査
2.平成29年作成 現況は主要データより編集

「この測量成果は、地殻変動土地補償法の承認及び指定を受て、同補償書の測量標及び測量成果を使用して得たものである。
(承認番号)平10近公第 61号」
「この測量成果は、国土地理院の指定をうけて得たものである。
(指定番号)平15近公第162号」
「この測量成果は、国土地理院の指定を受けて得たものである。
(指定番号)平16近公第167号」

「この測量成果は、国土地理院長の承認及び指定を受て、同補償書の測量標及び測量成果を使用して得たものである。
(承認番号)平22近公第109号」
「この測量成果は、国土地理院長の承認を得て同補償書の測量成果を使用して得たものである。
(承認番号)平28近公第267号」

計画機関 草津市
作業機関 アジア航測株式会社

座標系は平成14年国土交通省告示第9号の規定による第Ⅵ系座標系
投影は横メルカトル図法
図郭に使用してある経緯度は日本測地系2000(JGD2000)による
高さの基準は東京湾の平均海面
写真画の解像度は2メートル
「図郭上辺を0度とする北方向を示す角1°が磁北を示す」
「平成28年度版」
「平成28年度版は、世界測地系に対応」