

市税の納付がさらに便利に

～軽自動車税、固定資産税、市・県民税(普通徴収)が
クレジットカードで納付できます～



クレジットカードでの納付 (ご準備いただくもの:納付書、クレジットカード、インターネット環境)

インターネットの「**YAHOO! JAPAN** 公金支払い」を利用して、クレジットカードで納付できます。

こちらから
アクセス

ヤフー 公金支払い 検索

<http://koukin.yahoo.co.jp/>

スマートフォンより
QRコードからアクセス



パソコンでも
スマホでもOK!

- 対象税目: 軽自動車税、固定資産税・都市計画税、市・県民税(普通徴収)
「納付番号」および「確認番号」の欄に数字が印字された納付書がご利用いただけます。
- 利用期間: 各納期限内

ご利用可能なクレジットカード



ご利用方法

- ① パソコンまたはスマートフォン等から「Yahoo!公金支払い」にアクセス
- ② 「Yahoo!公金支払い」トップページの対象税目から「草津市」を選択
- ③ 納付書を用意し、注意事項をご確認のうえ、お支払い画面へ
- ④ 画面の項目に従って、「納付番号」、「確認番号」を入力
- ⑤ 納付金額を確認し、クレジットカード情報を入力
- ⑥ 最後に確認画面で入力内容を確認し、「支払う」ボタンを押す
これでお支払いは完了

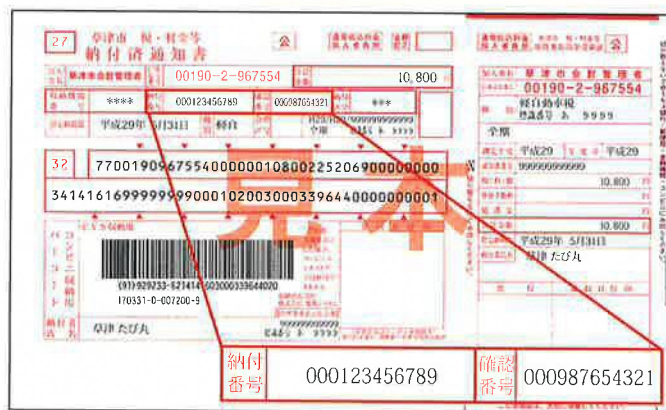

決済手数料	納付金額	利用者負担
	～10,000円	0円
	10,001円～20,000円	100円(税抜)
	20,001円～30,000円	200円(税抜)
	以降10,000円 増える毎に	100円(税抜) ずつ加算

※納付書1枚につき、上記の決済手数料がかかります。
決済手数料は、決済納付サイトの運営会社ヤフー側にお支払いいただくものです。

【ご注意】ご利用の前にご確認ください。

- 納付書1枚につき納付金額が1万円を超える場合は、決済手数料がかかります。
- 決済手数料についてはお返しすることができません。よく確認してお手続きください。
- 領収証書は発行されませんので、カード会社が発行する利用明細書などでご確認ください。
- 軽自動車税の車検用納税証明書は6月下旬に税務課より郵送されます。(車検対象者のみ)
- 納税証明書を早急に必要とされる方は、クレジットカード以外の納付方法を利用してください。
- 金融機関、コンビニエンスストア、市役所等の窓口ではクレジットカードによる納付はできません。
- インターネットの接続費用や通信料は、利用者負担となります。
- 納期限の過ぎた納付書についてはお取り扱いできません。

納付書を持参して納付

- コンビニエンスストアのレジにて、お支払いください。
(30万円以下の金額の納付書が利用できます。納付書にバーコード印字がないものについては利用できません。)
- 金融機関や郵便局の窓口にて、お支払いください。
全国のゆうちょ銀行・郵便局でご利用いただけるようになりました。
ゆうちょ銀行・郵便局の払い込み機能付きATMでもご利用いただけます。

ご利用いただけるコンビニエンスストア、金融機関等は納付書裏面に記載しています。
納期限が過ぎた納付書は利用できません。納税課までご連絡ください。

口座振替(自動引き落とし)での納付

預金(貯金)口座から自動的に振り替えられるので、納付忘れがなく、安心して便利な制度です。ぜひご利用ください。
市役所納税課または市内の金融機関の窓口でお手続きができます。(「**口座振替依頼書**」をご提出ください。)

<ご利用中の方へ>

口座振替をご利用中の方は、クレジットカード納付を利用いただくことができません。
クレジットカードでの納付を希望される場合は、口座振替の停止手続きと納付書が必要となりますので、納税課までご相談ください。