当日資料

草津あんしんいきいきプラン
施設整備について

草津市　介護保険課
長寿いきがい課

介護施設について（施設サービス）

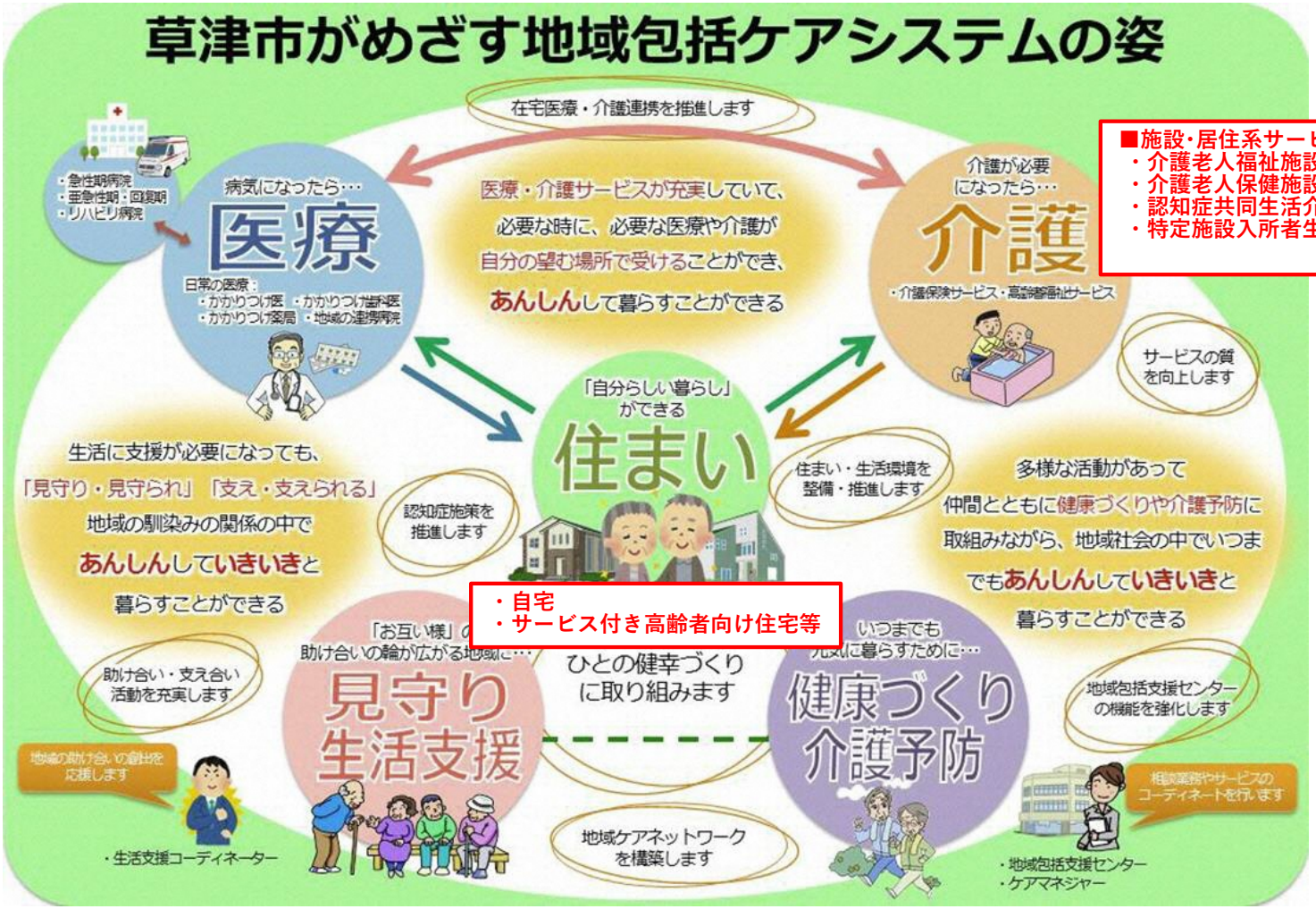

高齢者の住まいの安定的な確保

地域においてそれぞれの生活のニーズにあった住まいが提供され、かつ、その中で生活支援サービスを利用しながら個人の尊厳が確保された生活が実現されること

⇒　**保健、医療、介護等のサービスが提供される前提**

施設整備の状況について

（単位：床数）

【第７期計画期間中における施設整備】	草津市	守山市	野洲市	栗東市	大津市
介護老人福祉施設	129	0	100	80	170
介護老人保健施設	0	0	0	0	-100
介護療養型医療施設	0	0	0	0	0
地域密着型介護老人福祉施設入所者生活介護	19	58	0	0	0
グループホーム	0	18	0	0	87
特定施設	0	0	0	0	0

（単位：床数）

【第７期計画終了時における施設整備予定】	草津市	守山市	野洲市	栗東市	大津市
介護老人福祉施設（地域密着型含む）	789	287	230	288	1,394
介護老人保健施設	170	100	200	100	449
介護療養型医療施設・医療院	100	0	0	0	27
グループホーム	126	108	54	54	72
特定施設	0	40	0	0	835
合計	1,185	535	484	442	2,777

【参考】市内　有料･サ高住の整備状況

	第４期計画期間 平成21年度～平成23年度	第５期計画期間 平成24年度～平成26年度	第６期計画期間 平成27年度～平成29年度	第７期計画期間 平成30年度～令和2年度	合計
住宅型有料老人ホーム					
整備施設数	1施設		3施設	2施設	6施設
総定員規模	62床		134床	45床	241床
サービス付き高齢者向け住宅					
整備施設数		2施設	4施設	3施設	9施設
総定員規模		30床	193床	124床	347床

令和2年9月末時点　市介護保険課調べ

施設整備の考え方

『基本方針(案)』

令和２年７月27日　社会保障審議会介護保険部会（第91回）資料２－２　抜粋

・個人において確保する持家としての住宅や賃貸住宅に加えて、有料老人ホームやサービス付き高齢者向け住宅等の高齢者向け住まいが、地域におけるニーズに応じて適切に供給される環境を確保する
・生活に困難を抱えた高齢者等に対する住まいの確保と生活の一体的な支援の取組を推進することや、低廉な家賃の住まいを活用した高齢者の居住の確保を図る
・有料老人ホームおよびサービス付き高齢者向け住宅が増加し、多様な介護ニーズの受け皿となっている状況を踏まえ、将来に必要な介護サービス基盤の整備量の見込みを適切に定めるため、都道府県と連携してこれらの設置状況等必要な情報を積極的に把握する
・2025年および2040年を見据えて、第八期に必要となるサービスの種類ごとの量の見込み等を定めるとともに、それらを基にサービスを提供するために必要となる介護人材の数等を推計することが重要

『高齢者福祉計画・介護保険事業(支援)計画策定にあたっての県の考え方(抜粋)』

令和２年(2020年)９月３日　滋賀県医療福祉推進課

■介護福祉および居住系サービスの量の見込みについて

令和２年(2020年)３月時点の実績で、県平均33.6％であることを踏まえ、第８期計画の最終年度である令和５年度(2023年度)末における「要介護２～５の認定者に占める介護保険施設および居住系サービス利用者の割合は35％以下を目安としつつ、地域の状況に合わせて35％に±α％して設定することとする。

特養待機者数の状況

単位：人

特養申込者（草津市）	H24.6.1	H25.6.1	H26.6.1	H27.6.1	H28.4.1	H29.6.1	H30.6.1	H31.4.1
申込要介護者数	658	677	640	417	409	406	395	373
うち要介護３～５	435	439	403	341	340	343	342	334
うち在宅待機者数	177	167	160	136	148	150	144	136
うち要介護２～５	567	570	529	374	368	371	369	354
うち在宅待機者数	251	236	230	156	161	162	156	145
	第５期計画期間			第６期計画期間			第7期計画期間	

第7期計画期間中における施設整備

施設名	定員	市内入居率ごとの待機者解消見込み			
えんゆうの郷 【広域型】	70人	70%	80%	90%	100%
あかねの郷 【広域型】	80人				
やわらぎ苑減床 【広域型】	▲ 21人				
やわらぎ苑 【地域密着型】	19人	100%	100%	100%	100%
合　計	**148人**	109人	122人	135人	148人

第８期終了時施設整備状況

認定者推計（仮）　要介護２～５　2,900人　⇒　2,900人×35%＝1,015床

第７期計画期間終了時施設整備状況　1,185床

施設整備の方向性

- 第７期計画終了時において、本市においては、介護保険施設に加えて有料老人ホームやサービス付き高齢者向け住宅等の高齢者向け住まいが近隣他市と比較しても多く整備されている状況

- 今後、認定者数の推計を確定させたうえで、待機者数の推移を再度確認し、第８期における施設整備の要否について決定する