



6月1日を「親子の歯の健康デー」として、親子の歯科健診を実施しました。6月4日～10日は「歯と口の健康週間」。歯や口腔を守る生活習慣をつくるには、乳幼児期からの取り組みが重要で、家族ぐるみの行動が求められています。緊張しながらも1人で診察台に横になり、頑張って口を大きく開けて、歯の診察やフッ素塗布をしてもらうことができました。



特集
P2~3

もっと便利に！もっと楽しく！
図書館は40周年を迎えます



草津市は誰もが健康で
幸せになれるまちを
めざしています。



もっと便利に！もっと楽しく！

図書館は40周年を迎えます

今から40年前、図書館（本館）は誕生しました。利用者の皆さんにとって、身近で利用しやすい図書館をめざして、本と出合うさまざまな取り組みを行ってきました。

40周年を機に、子どもから高齢者まで、全ての利用者を対象に、一人一人が生活の中で本と出合う機会をつくり、読書が新しい発見や好奇心、生きがいにつながる「読書のまち」をめざしていきます。

☎ 図書館(草津町) ☎565-1818、FAX565-0903



1階の絵本・児童書コーナーをリニューアルします

40周年を記念して、新しい書架やカーペットを整備し、また、長く読み継がれてきた絵本・児童書を新しいものに更新するなど、絵本・児童書コーナーを大きくリニューアルします。

お披露目の除幕式を行う他、記念おはなし会を開催します。新しくなった絵本・児童書コーナーをぜひ見に来てください。

☉ 7月9日(日) ● 除幕式 11:00~11:20

● 記念おはなし会 11:20~11:40

定番絵本の読み聞かせをします



お祝いにか
けつける
たび！

02

資料貸出券が アプリで使えます

7月1日(出)にスマートフォン用図書館アプリ「くさつLib-mile」をリリースします。資料貸出券の代わりに、アプリの画面を窓口で提示することで、スムーズに貸出ができる他、予約状況などがひと目で分かります。

使い方については、ホームページか、窓口の職員まで気軽にお問い合わせください。



▲アプリのホーム画面

03

学習スペース“学-being”^{まなびーいんぐ}ができます

7月21日(金)から図書館の2階と、南草津図書館の多目的広場が学習スペースになります。学習したり図書館で借りた本を読んだりでき、貸出券を持っている人は誰でも使えます。



▲南館の学習スペース

04

絵本作家さいとうしのぶさんの ワークショップ & 絵本ライブ

「あっちゃんあがつく たべものあいうえお」などでおなじみの、さいとうしのぶさんが講師です。

図書館で本とつながる楽しいひとときを体験しませんか？

🕒 8月6日(日)

①ワークショップ

10:30~12:00

②絵本ライブ

14:30~15:30

👤 対 ①幼児~小学生とその保護者

📍 定 ①10組(抽選)

②100人(抽選)

📅 申 7月16日(日)までに、
図書館か南草津図書館の窓口、申し込みフォーム、ファクスで



申し込みはこちら



▲ワークショップでは手作り絵本を作ります



40周年記念事業として、次の企画も準備しています。

- 図書館(本館)の読書スペースの整備
- 講演会
11月「脳科学から見た読書の重要性(仮)」
言語脳科学者 酒井邦嘉さん
12月 声優朗読劇
- 小型移動図書館車の導入
- 読書ポイント事業(小・中学生対象)

詳しくは、広報くさつや市ホームページなどお知らせします。お楽しみに！



7月1日(土)～7日(金)は『環境にやさしい週間』です

環境にやさしい エコな暮らしを 学ぼう!



お知らせ

市役所1階ロビーで
パネル展示を行います。
子どもたちの環境活動
を見て「環境にやさし
い生活」の参考にして
ください。

問 くさつエコスタイルプラザ(馬場町、クリーンセンター2階)
☎561-6580、FAX561-6583、✉kankyobunka.f@gmail.com
問 環境政策課(1階) ☎561-2341、FAX561-2479

市では、生涯を通じて誰もが環境について学び、行動できる地域づくりを進めており、今年も市内各地でさまざまな環境学習イベントを開催します。

草津エコフォーラム2023 (ドキュメンタリー映画鑑賞と意見交換会)

アメリカの小学生たちがマイクロプラスチックのことを学び、行政を動かしたドキュメンタリー映画「マイクロプラスチック・ストーリー ぼくらが作る2050年(日本語吹替版)」を上映します。子どもから大人まで楽しく学べる内容ですので、ぜひ皆さんでご参加ください。

時 7月8日(土) 2部制 10:00～12:30、13:30～16:00

所 市役所2階 特大会議室

対 小学生以上

定 各150人(先着順)

応援します はじめの一步 ～小・中学生のための自由研究相談会～ [全3回]

自由研究(自然・文化・社会)のテーマ、研究方法などを一緒に考えるための相談会を開催します。全3回はいずれも同じ内容です。

時 ①7月16日(日) ②7月17日(月・祝) ③7月23日(日)
10:00～16:00

所 ①市民交流プラザ(野路一、フェリエ南草津5階)
②キラリエ草津(大路二)
③くさつエコスタイルプラザ(馬場町)

対 小・中学生とその保護者

他 ・予約は開催日の前日まで
・予約なしでも当日の参加ができますが、参加者多数の場合は予約者が優先となります

環境学習ワークショップ[全6回]

環境を楽しく体験しながら学べます。全てのワークショップへの参加で、皆勤賞をとって“環境楽士”をめざそう!

| ワークショップ | とき | ところ |
|-----------------------|---------------------------|------------------------------------|
| ロクハ公園で夏の生き物を探そう(第1回) | 7月29日(土) 9:00～11:00 | ロクハ公園(追分七) |
| 北山田浄水場でプランクトン観察会(第2回) | 8月10日(木) 13:00～16:00 | 北山田浄水場(北山田町) |
| 作ってみようソーラークッカー(第3回) | 8月27日(日) 11:00～14:00 | 矢橋帰帆島(矢橋町) くさつ環境フェスタ2023 開催時 |
| 下物ビオトープで生き物観察会(第4回) | 10月29日(日) 13:00～15:00 | 下物ビオトープ(下物町) |
| 琵琶湖岸で冬鳥観察会(第5回) | 12月10日(日) 13:00～15:00 | 湖岸緑地公園(志那1) (志那町) |
| エコかるたでエコ体験(第6回) | 来年1月21日(日) 13:00～15:00 | くさつエコスタイルプラザ (馬場町) |

対 小学生以上 **定** 各30人(先着順)

他 ・雨天などの状況によって中止となる場合があります(事前連絡あり)
・広く環境を学ぶという観点から、年間一括申し込みをお勧めします(定員に満たない場合は、各回の申し込み可)
・4回以上の参加で特典がもらえます

申 開催日の前日まで



すべての人を大切にすまちに

～アイヌの人々に対する偏見や差別をなくそう～



問 人権センター

(大路二、キラリエ草津3階)

☎563-1177、FAX563-7070

アイヌ民族を知っていますか

多くの人が、アイヌ民族について聞いたことがあると思います。

令和元(2019)年5月に施行された「アイヌ施策推進法」では、「日本列島北部周辺、とりわけ北海道の先住民族である」と明記されていますが、アイヌ民族は、今では北海道だけでなく、日本全国で暮らしています。

アイヌ民族の間で話されていた「アイヌ語」は、日本語と系統の異なる言語で、北海道の市町村名では、約8割の地名がアイヌ語に由来しているといわれています。また、自然界全ての物に魂が宿るとされている「精神文化」や「古式舞踊」、独特の「文様」による刺繍、木彫りの工芸など、北海道の自然豊かな恵みを受けて発展した固有の文化が魅力的です。近年では、伝統的な踊りの復活や、新しいアイヌ音楽の創造などの取り組みが活発になってきています。



カパリミラ(アイヌ文様をあしらった伝統的な衣装)
※アイヌ民族の模様は「文様」と表します
(写真出典元:平取町立二風谷アイヌ文化博物館)

アイヌ民族問題の歴史

明治時代、政府は北海道(それまでの蝦夷地)の開拓政策を本格的に進め、アイヌ民族の生活安定を図る名目で「北海道旧土人保護法」を制定しました。しかし、これは江戸時代から続いていたアイヌ民族への圧迫を一層強めるものでした。例えば、日本の言語や文化を強制され、それまでのアイヌ民族固有の言語や文化が厳しく規制されました。また、移住者の漁業権などを守るため、それまでアイヌ民族がなりわいとしてきた鮭捕りや狩猟などが規制された一方で、農耕用の土地が与えられました。しかし、農耕には適さない土地が多く、多くのアイヌの人々が貧困に陥りました。それまでも移住者たちから「自分たちとは違う者」としてさまざまな偏見や差別にさらされてきたアイヌの人々の日常生活は、ますます厳しいものになりました。

差別の実態

戦後は、これらの問題を解決するための法律が整備されてきましたが、現代社会にも、いじめや偏見、差別が根強く残っています。

結婚を反対され、就職でも差別され、せめてわが子が差別の対象にならないようにと、アイヌ語やアイヌ民族文化を子どもに教えない親もいます。また、道外に出れば差別はされないと、日本各地を転々と転居し、自らの出自を言えない人

も少なくありません。

このように、アイヌの人々が差別から逃れるため、故郷や文化を捨てざるをえない厳しい差別の現実があり、「自分たちとは違う」「違うから排除する」といった意識が社会に根強く残っています。

私たちは、差別の解決は差別を受ける側ではなく、差別をする側の責任であることを、この問題から知る必要があるといえます。

違いを認め合う

あるアイヌの人はこのように語っています。

数年前、あるカメラマンと話す機会がありました。日本での自他の違いによる差別の現状を話すと「それはおかしい。その人は自分にはないものを持っている。そんな人をいじめるのは間違っているよ。」とカメラマンは言いました。その人たちから学ばなければならぬのに、いじめるのは間違っています。よく話し合って、理解し合わなければ、差別はなくなりません。

人と理解し合うことは、差別をなくすためのとても重要な方法です。みんな違って、当たり前。その違いを大切にし、私たち一人一人が、アイヌの歴史や伝統、文化などについて正しく理解し、全ての人が自分のルーツに誇りをもって生活していくことができる社会をめざしましょう。

はしかわ市長の **だいすき!くさつ**



本が もたらす力

数人の発表者が、自分の薦める本をプレゼンテーションし、その場にいる人の多数決で、最も読みたいと思った「チャンプ本」を決めるビブリオバトルの開催も、図書館などで定着してきました。相手に魅力を伝える工夫から、提案力が養われるだけでなく、読書が交流のきっかけとなり、「人を通して本を知る。本を通

所説ありますが、中国で七夕に書物の虫干しをする習慣があり、そこから「文(本)を開く月」になったという説があります。

昨年7月に南草津図書館が開館20周年を迎えたことに続き、今月、図書館本館が40周年を迎えます。本市では、図書館の機能を充実させることで、皆様の読書活動を支援してきました。貸出や予約のシステム面だけではなく、おはなし会やブックトーク、高校連携交流会での本と出合う機会の創出など、幅広い年齢層に合わせた取組を行っています。

7月に入り、雲の切れ間の夏空が美しい季節が訪れます。7月は旧暦で「文月」といい、本と関係のある月であることをご存知でしょうか。

して人を知る「面白い催しです。発表後の質問タイムでは、参加者それぞれの違った視点に驚きや新たな発見があり、周囲の多様な価値観に改めて気付く機会にもなります。本というのは、不思議なものだと思ふことがあります。私は、孟子の「至誠にして動かざる者は、未だこれあらざるなり(誠心誠意、ことにあたれば、人は必ず動いてくれる)」という言葉を座右の銘にしていますが、本を通して出合ったこの一文が、心のよりどころとなり、力を与えてくれた瞬間が人生の中で何度もありました。図書館の周年記念のイベントで、皆様が応募された「思い出の本」の紹介文を拝読させていただいた際も、本との出会いが、皆様の人生の節目や彩りの一つになったことが文面から伝わり、その本を手にしてみたくなりました。デジタル化が進み、活字離れが指摘されていますが、自分の心を動かす本や言葉と出合う機会は、大切にしたいのだと思います。私も、これからの人生、未知なる本との出会いが楽しみです。今月の図書館40周年のイベントにも、ぜひお越しください。

くさつシェイクアウト

市で一斉に、シェイクアウト訓練を行います。詳しくは、市ホームページをご覧ください。



🕒 9月1日(金) 9:45(予告放送) 10:00(本放送、約1分間)

📍 自宅や学校、職場など

📢 屋外スピーカーからの情報や、えふえむ草津からの訓練放送を合図に行います。参加人数を把握するため、参加登録をお願いします。詳しくは、お問い合わせください



📞 危機管理課(1階)

☎561-2325、FAX561-6852

令和5年度 住民税非課税重点支援給付金の受付を開始します



電力・ガス・食料品等の価格高騰による負担増を踏まえ、特に家計への影響が大きい低所得世帯(令和5年度住民税非課税世帯等)に対して、1世帯当たり3万円を給付します。

👤 ● 住民税均等割非課税世帯

基準日(令和5年6月1日)に市に住民登録があり、世帯全員の令和5年度分の住民税均等割が非課税である世帯(住民税が課税されている者の扶養親族等のみからなる世帯を除く)



※今回は、家計急変世帯への支給は実施しません

📄 ● 申請期限 10月31日(火)まで

・支給要件に該当する可能性がある世帯に市から「確認書」か「申請書」のいずれかを7月上旬頃に送付します。必要事項を書いて、返送してください

📍 人とくらしのサポートセンター(2階)(重点支援給付金担当)

☎561-0189、FAX561-2482

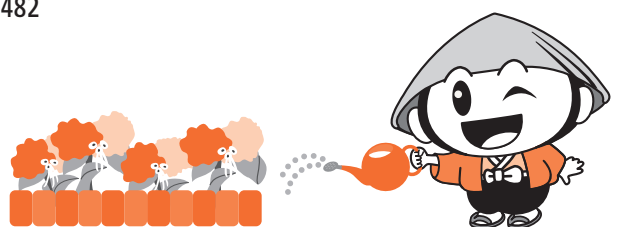

保険年金

1 後期高齢者医療制度

後期高齢者医療制度は75歳からの医療制度です(65~74歳で一定の障害があると認定された人も含む)。

◇ 8月1日(火)から有効の新しい被保険者証を7月中に送ります

新しい被保険者証(薄橙色)は、7月中に簡易書留郵便で発送します。

- 8月1日(火)は、年に1度の被保険者証の更新日です
更新に伴い、現在、後期高齢者医療制度に加入している人全員の被保険者証が新しくなります。
- 8月1日(火)からは、今持っている被保険者証は使えません
受診するときは、有効期限を確かめて持参してください。
- 8月以降に医療機関で支払う負担割合は、被保険者証に記載しています

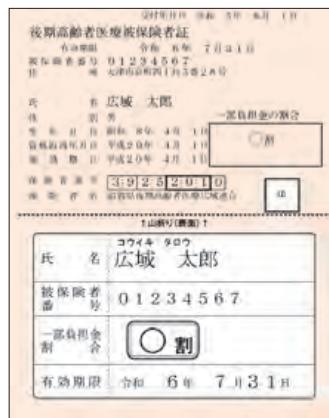

◇ 「限度額適用(標準負担額減額)認定証」を更新します

「限度額適用(標準負担額減額)認定証」は、入院時か高額な外来診療を受けるときに医療機関で提示すると、支払いの上限が限度額までとなり、さらに非課税世帯の人は入院時食事代が減額されます。※認定証の交付には、申請が必要です

- 対象となる被保険者
負担割合が1割の場合…住民税非課税世帯の人
負担割合が3割の場合…住民税課税所得が145万円以上690万円未満の人

- すでに認定証を持っている人
7月31日(月)まで有効の限度額適用認定証を持っている人で、8月以降も該当する人には、新しい被保険者証に同封して郵送します(申請手続きは不要)。
- 新しく交付を希望する人
新たに75歳になり申請可能な人は、申請書を同封していますので、郵送で申請してください。それ以外の人は、保険年金課の窓口へお問い合わせください。

- 申・問 ● 保険年金課(1階) ☎561-2358、FAX561-2480
 ● 県後期高齢者医療広域連合(大津市) ☎522-3013、FAX522-3023

2 国民健康保険被保険者証(兼高齢受給者証)の更新

現在の被保険者証(兼高齢受給者証)の有効期限は7月31日(月)です。新しい桃色の被保険者証(兼高齢受給者証)は7月下旬ごろに送付します。

- 問 保険年金課(1階)
☎561-2366、FAX561-2480

3 国民年金保険料 令和5年度の免除と納付猶予の申請受付開始

経済的な理由などで、国民年金保険料を納付することが困難な場合は、申請をして承認されると、保険料の納付が免除・猶予されます。令和5年度分(7月~来年6月)の手続きを開始します。

- 対 ● 免除 本人・配偶者・世帯主の前年所得が一定額以下の人
 ● 猶予 50歳未満で、本人と配偶者の前年所得が一定額以下の人(世帯主の所得は対象外)

申 7月3日(月)~

- 申・問 ● 日本年金機構草津年金事務所(西渋川一) ☎567-2220、FAX562-9638
 ● 保険年金課(1階) ☎561-2367、FAX561-2480

7月は愛の血液助け合い運動月間

助けたい
思いが届く 献血で

血液を安定的に確保するため、献血にご協力をお願いします。献血会場の案内は、びわ湖草津献血ルーム(☎0120-007-932、9:00~18:00)まで。

問 健康増進課(2階) ☎561-2323、FAX561-0180



ごみ収集にご協力ください



飲・食料用ガラスびん類を出すときは、コンテナの8分目を超えないように寝かせて入れてください。8分目を超えると収集時にびんが落下し、周囲にガラスびんが散乱したり、けがをする恐れがあり危険です。



◀ 収集ができる例



◀ 収集に支障がある例

問 資源循環推進課
(馬場町、クリーンセンター1階)
☎562-6361、FAX566-1694

忘れずに納めましょう

固定資産税・都市計画税(2期)
国民健康保険税(2期)
納期限(口座振替日)7月31日(月)

- ・コンビニやスマホ(一部税、納付書除く)、金融機関でも納付できます
- ・口座振替(自動払込)が便利で確実です!
- ・納期限を過ぎると延滞金が発生します

納付書を紛失したときは
ご連絡ください。再発行します。
問 納税課(1階)
☎561-2311、FAX561-2479

ロクハ公園プールのオープン

7月1日(土)からロクハ公園プールの営業を開始します。詳しくは、ロクハ公園ホームページをご確認ください。

| とき | 休場日 |
|---------------------------------------|---------------|
| 【7月1日(土)~20日(休)】 9:30~17:00 | 月曜日(祝日の場合は翌日) |
| 【7月21日(金)~ 8月31日(木)】 9:30~17:00 | 無休 |

- ¥** ● 入場料 大人600円、高校・大学生500円、中・小学生300円、幼児(3歳以上)100円
- 他** ● 駐車場は7月1日(土)~8月31日(木)の期間は有料です(普通車1日1回300円)
● 屋内25mプールは利用を休止しています

問 ロクハ公園事務所(追分七)
☎564-3838、FAX564-4152



草津アマカホール貸館休止

施設の改修工事を行うため、貸館を休止します。

- 🕒** 令和6年8月1日(木)~令和7年1月31日(金)
- 問** ● 【工事について】生涯学習課(6階) ☎561-2428、FAX561-2488
● 【施設利用について】
草津アマカホール(草津三) ☎561-2345、FAX561-2493

マイナンバーカードの受け取りはお早めに!



マイナポイントの申込期限は9月末です。そのため、マイナンバーカードの受取予約が9月に集中し、予約が取りにくくなることや、窓口の混雑が予想されます。市から交付通知書が届いたら、予約をし、早めのカード受取をお願いします。

- 🕒** ● **マイナンバーカード**
受取窓口開庁時間
8:30~17:15(平日、毎月10、20、30日は18:30まで)、9:00~12:00(第2日曜日)
- **マイナポイント申込支援窓口**
開庁時間 8:30~17:15(平日)
※マイナンバーカード受取窓口開庁時間と異なるのでご注意ください
- 問** ● 【マイナンバーカードについて】市民課(1階)
☎561-2344、FAX561-2492
- 【マイナポイント申し込みの支援について】経営戦略課(7階)
☎561-2326、FAX561-2489
- 【マイナポイント事業・マイナンバーカードの申請について】マイナンバー総合フリーダイヤル ☎0120-95-0178(9:30~20:00)

7月は「社会を明るくする運動」 強調月間

~ 犯罪や非行を防止し、
立ち直りを支える地域のチカラ ~

この運動が
めざすこと

- 犯罪や非行を防止し、安全で安心して暮らすことのできる明るい地域社会を築くこと
- 犯罪や非行をした人が再び犯罪や非行をしないように、その立ち直りを支えること

問 ● 健康福祉政策課(2階) ☎561-2360、FAX561-2482 ● 社会福祉協議会(大路二、キラリエ草津4階) ☎562-0084、FAX566-0377

委員の募集

草津市図書館協議会委員

図書館の運営やサービスについて、意見交換を行います。

任期 委嘱日～2年間

※年3回程度の会議に出席

- 対
- 18歳以上で、市内在住か通勤・通学していて、以下のいずれかに該当する人
 - 学校教育か社会教育の関係者
 - 家庭教育の向上に資する活動をしている人
 - 学識経験者

定 2人(選考(作文))

他

- 会議出席の際、託児が必要な場合は、担当課にご相談ください

募集については、随時市ホームページに掲載します

申 7月20日(木)まで(消印有効)

申・問 図書館(草津町)

☎565-1818、FAX565-0903



募集 「アートフェスタくさつ2023」ワークショップ出展者



子どもやその家族を対象としたアートやものづくり体験を企画・実施してみませんか。

☎ 10月21日(土)

所 市役所、アクアプラザ(市役所噴水広場)など

対 美術や写真、書、音楽、生け花、ダンスなどで活動している個人か団体

他

- 8月5日(土)の説明会に必ず出席してください

・応募状況によって出展できない場合があります

申 7月20日(木)まで(必着)に、申込書を書き、担当課へ

申・問 生涯学習課(6階)

☎561-2428、FAX561-2488



あなたの資格取得を応援します

ハローワークの教育訓練給付金を受けられない人で、再就職などに向け、資格取得の教育訓練を受講する場合、その一部を補助する「就業資格取得支援補助金」があります。詳しくは、お問い合わせください。

●対象事業

厚生労働大臣指定の教育訓練講座のうち、資格取得が目的で、訓練期間が12カ月以内のものなど

●対象経費

補助対象訓練の入学料、受講料(資料代込)など

※検定試験受講料や補助教材費、補講料、交通費、パソコンなどの機材購入費は除きます

●補助率など

対象経費の10分の6(上限6万円)

申・問 商工観光労政課(4階)

☎561-2352、FAX561-2486

ベジタブルタルトフランベ



- 1人分(1/2枚)当たり
エネルギー…336kcal
食塩相当量…1.1g
食物繊維…2.5g



草津・たび丸Kitchenの公式レシピはこちら

コツとポイント

タルトフランベは、フランスのアルザス地方伝統のピザ風おやつです。生地を薄くのばすとパリッと仕上がります。

材料(1枚分:12×20cm程度)

- 薄力粉…50g
- 強力粉…25g
- ★ きび砂糖…小さじ1/4
- 塩…ひとつまみ
- ベーキングパウダー…ひとつまみ
- ◆ オリーブオイル…15g
- 牛乳…35g

・トッピング

- ミニトマト…10個
- 玉ねぎ…1/4個
- ピーマン…1/2個
- ベーコン…25g
- 粉チーズ…小さじ1
- ピザ用チーズ…大さじ2
- 黒こしょう…適量



- タルトフランベの生地を作ります。★をポリ袋に入れ、袋の口を閉じ、よく振って混ぜ合わせる
- ◆をフォークでよく混ぜ、①に加える
- 袋の口を閉じ、よく混ぜた後、袋に入れたままざっくりまとめ、そのまま置いて5分くらい休ませる。オーブンを240℃に温める
- ③を休ませている間にトッピングを用意する。ミニトマトは半分、ベーコンは1cm幅に切り、玉ねぎとピーマンは薄くスライスする
- ③をオーブンシートにのせて、めん棒で1～2mmの厚さに伸ばし、オーブンシートごと天板にのせる
- 粉チーズを振り、ミニトマト、玉ねぎ、ピーマン、ベーコン、ピザ用チーズをのせ、240℃のオーブンで6分ほど焼く
- 焼き上がり後、黒胡椒を振って仕上げる



問 健康増進課(2階) ☎561-2323、FAX561-0180

cookpad recipe



救急診療のお知らせ

受診の際は、必ず事前に電話で症状を伝えてください

急病のときは

- **小児救急電話相談** (短縮ダイヤル#8000 か ☎524-7856)

臨床経験のある小児科医師や看護師が対応

相談日時 平日、土曜日(18:00~翌8:00)
日曜日、祝日、年末年始(9:00~翌8:00)

- **こどもの救急** <http://www.kodomo-qq.jp/>

診療時間外の受診について、判断の目安を提供



- **医療ネット滋賀** <http://www.shiga.iryo-navi.jp/>

診療が受けられる医療機関を24時間お知らせ
電話自動音声案内(☎553-3799)



日曜・祝日の急診

湖南広域休日急病診療所(栗東市、済生会滋賀県病院前)
(☎551-1599、FAX551-1600)

この診療所は、翌日まで診療が待てない急病患者に、応急的な診療を行います。薬は原則1日分かつ休日分のみ処方します。



診療日時 日曜日、祝日、年末年始(12/29~1/3)
(10:00~22:00 ※受付は9:30~21:30)

診療科目 主に内科・小児科

休日・夜間の薬に関するお困りごと

問 (一社)びわこ薬剤師会(大路二、キラリエ草津4階) ☎598-5291、FAX598-5292



夜間・休日の急診(重症患者を診療する医療機関)

入院などが必要な重症患者を診療する医療機関です。
二次小児救急の診療は済生会滋賀県病院です。

7月二次救急(内科・外科系) 8月二次救急(内科・外科系)

| 日 | 月 | 火 | 水 | 木 | 金 | 土 | 日 | 月 | 火 | 水 | 木 | 金 | 土 |
|---------|---------|---------|---------|---------|---------|---------|---------|---------|---------|---------|---------|---------|---------|
| | | | | | | 1 淡 | | | 1 済 | 2 守 | 3 淡 | 4 淡 | 5 済 |
| 2 済 | 3 県 | 4 済 | 5 守 | 6 淡 | 7 淡 | 8 済 | 6 済 | 7 野 | 8 済 | 9 守 | 10 淡 | 11 済 | 12 淡 |
| 9 淡 | 10 野 | 11 済 | 12 守 | 13 淡 | 14 近 | 15 淡 | 13 済 | 14 県 | 15 済 | 16 守 | 17 淡 | 18 済 | 19 淡 |
| 16 済 | 17 近 | 18 済 | 19 守 | 20 淡 | 21 淡 | 22 済 | 20 淡 | 21 野 | 22 済 | 23 守 | 24 淡 | 25 近 | 26 淡 |
| 23 淡 | 24 野 | 25 済 | 26 守 | 27 淡 | 28 近 | 29 淡 | 27 済 | 28 県 | 29 済 | 30 守 | 31 淡 | | |
| 30 淡 | 31 県 | | | | | | | | | | | | |

問い合わせ(当番病院)

| | | | |
|---|----------------------|---|----------------------|
| 淡 | 淡海医療センター(☎563-8866) | 守 | 済生会守山市民病院(☎582-5151) |
| 済 | 済生会滋賀県病院(☎552-1221) | 野 | 市立野洲病院(☎587-1332) |
| 近 | 近江草津徳洲会病院(☎567-3610) | 県 | 県立総合病院(☎582-5031) |

診療時間 土・日曜日、祝日、年末年始(9:00~翌9:00)
平日(18:00~翌9:00)

電動キックボード等を持っている人へ

法改正を受けて、電動キックボード等(特定小型原動機付自転車)に対応する小型標識(ナンバープレート)を7月3日(月)以降に交付予定です。すでに標識交付済みの人は、電動キックボード等に限り、小型標識に交換可能です。希望者は、事前に担当課にご連絡ください。

電動キックボード等(特定小型原動機付自転車)とは、原動機付自転車のうち、原動機の定格出力が0.6kW以下で、長さ190cm、幅60cm以下、最高速度20km/h以下のものです。公道を走る場合は、保安基準や交通ルールを守りましょう



- 問** ・【標識(ナンバープレート)について】 税務課(1階8番窓口) ☎561-2308、FAX561-2479
- ・【交通ルールについて】 交通政策課(5階) ☎561-2343、FAX561-2487

道路横断者に注意

車やバイクなどを運転するときは、常に「横断者がいるかもしれない」という意識を持って、安全走行に努めましょう。

道路を横断する際は、左右の安全確認を十分に行い、横断歩道や歩道橋などを利用しましょう。

問 交通政策課(5階) ☎561-2343、FAX561-2487



危ない!! 川やプールで命を守る、 応急手当を身に付けよう!

毎年夏場になると川やプールなどでの水の事故が多く報告されています。いざという時、大切な人の命を守るため、応急手当を覚えておきましょう。消防署では、応急手当の動画の配信や、応急手当を分かりやすくまとめたテキストの配布を行っています。



- 問** ・湖南広域消防局
 - ・西消防署(上笠町) ☎568-0119、FAX568-2119
 - ・南消防署(野路九) ☎564-4951、FAX564-0613
 - ・危機管理課(1階) ☎561-2325、FAX561-6852

キラリ草津で
開催!

市美術展覧会 作品募集



| 部門 | 規格など |
|-----------|--|
| 日本画 | 10号(53×33.3cm)以上80号(145.5×145.5cm)以内。水墨画を含む。額装(マットを含む幅は8cm以内で、ガラス・アクリルは不可)と吊紐を施すこと |
| 洋画 | 油絵は30号(90.9×60.6cm)以上80号(145.5×145.5cm)以内。水彩画・パステル画・(色)鉛筆画・クレヨン画・混合技法は72×51cm以上145.5×145.5cm以内(マットは含まない)。版画は25×25cm以上145.5×145.5cm以内。額装(幅6cm以内で、ガラス・アクリルは不可。油絵以外はアクリル可)と吊紐を施すこと |
| 彫刻 | 縦・横・高さが各200cm以内、1ブロック1単位で手動可能なもの。展示レイアウトの指示が必要な場合、写真などの指示書をつけること |
| 工芸 | 平面は180×180cm以内で、吊紐を施すこと。立体は自由(外装を含んだ重量が40kg以内で、手動可能で著しく展示の支障にならないもの)。パッチワークなどの作品は、パネル展示ができるよう、吊るすための処置を施すこと。電源が必要な作品は、出品は可能であるが、電源を入れての展示ができない場合あり。展示レイアウトの指示が必要な場合、配置図や写真などの指示書をつけること。平面作品の表面カバーは、ガラスは不可、アクリルは可 |
| 書 | 作品仕上げ寸法(額装含む)は全紙1/2以上、縦横とも200cm以内。縦作品のみ243×65cm可。篆(てん)刻、刻字は自由(手動可能で著しく展示の支障にならないもの)。枠張りか額装で、吊紐を施すこと。掛け軸は取り扱わない |
| 写真 | 単写真 画面長辺38cm以上。枠張りか額装(70×90cm以下)で、吊紐を施すこと。ガラスや樹脂板(アクリルなど)は不可(ガラスは表面、裏打ち使用不可、樹脂板は裏打ちのみ使用可) |
| 特別企画展イラスト | 用紙はA4(21.0×29.7cm)以上、B3(36.4×51.5cm)以内。一枚絵の平面作品で技法・素材は不問。枠張りか額装(アクリル可)と吊紐を施すこと。デジタル作品の場合はプリントアウトした上で、平面作品として展示できる形態にして出品すること |

- 🕒 ● 搬入日 11月3日(金祝)、4日(土) 10:00~18:00
- 展示期間 11月12日(日)~18日(土) 10:00~17:30 (最終日は15:00まで)
- 📍 キラリエ草津 5、6階(大路二) 🎯 県内在住か通勤・通学している人(中学生以下は除く) 💰 1点600円
- 📌 ● 各部門とも1人1点 ● 本展覧会や他の公募展に未発表のものに限る
 - 二次創作や商業キャラクター、肖像権の侵害となる可能性のある作品は不可
 - チラシや申込書は7月中旬ごろに配布予定
- 📧 申込書を書き、出品手数料を添えて、搬入日に会場へ(各自で搬入)
- 📞 市美術展覧会実行委員会事務局(6階、生涯学習課内) ☎561-2428、📠561-2488



募集 市芸術祭2023出演団体

文化ホールが市民に皆さんと共に創る芸術祭に出演や出品をしてみませんか。一緒に芸術祭の舞台を創りましょう!

| 種目 | 内容 | とき | 備考 |
|------|--------------------------|------------------------|--------------------------|
| 舞台芸術 | 洋舞・邦舞、演劇、ミュージカルなど(20分以内) | 11月5日(日) 13:00~16:00 | 袖幕仕様、リノリウムマット(バレエマット) |
| 合唱 | 合唱など(15分以内) | 11月19日(日) 13:00~16:00 | 反響板仕様(台組)、マイクは使用不可 |
| 音楽 | 器楽演奏(洋楽・邦楽)、声楽など(20分以内) | 11月23日(木祝) 13:00~16:00 | 反響板仕様(台組)、マイクは使用不可、基本生演奏 |
| 展示 | 作品展(手芸・花・美術・書道・写真・工芸など) | 11月23日(木祝) 10:00~16:00 | 稼働壁、陳列ケース、展示台、有孔パネル |

- 📍 草津クリアホール(野路六)
- 🎯 ● 市内在住か通勤・通学しているか、市内を中心に文化活動を行っている団体
 - 実行委員として当日の運営の手伝い(受付、ドアマン)ができる団体
 - ※営利目的や、政治団体・宗教団体の宣伝を目的としたものは不可
- 💰 1,000円(1団体) 📧 7月1日(土)~8月10日(木)(消印有効)に、草津アートセンター窓口か、郵送、ファクスで
- 📞 ● 草津アートセンター(野路六、クリアホール内) ☎561-6100、📠564-5851 ● 生涯学習課(6階) ☎561-2428、📠561-2488

第9期輝☆業塾 受講生募集



女性の社会での活躍を支援するための草津市女性のチャレンジ応援塾『輝☆業塾』は、起業や自身の目標に向かってチャレンジする女性のための講座です。8月29日(火)の輝☆業塾入塾式を皮切りに、今年度は「未来起業家育成コース」と「デジタル人材育成コース」の



- 2つのコースを開講します。
- ①未来起業家育成コース**
9月5日～10月10日の火曜日(予定)(全6回)
- ②デジタル人材育成コース**
8月31日、9月14日、9月28日、10月5日、10月19日、11月2日、11月16日の木曜日(予定)(全7回)
- 所** ①キラリエ草津(大路二)
②若竹ビル北1階(若竹町)
- 対** 起業や自身の目標に向かってチャレンジする女性
- 定** 各12人程度
※申込多数の場合は選考
- 他** 託児あり(開催日の2週間前までに申込要(先着順))
- 申** 7月11日(火)～8月8日(火)15:00までに、直接かEメールで
- 申・問** 男女共同参画センター(大路二、キラリエ草津5階)
☎565-1550、FAX565-1518
✉ danjo@city.kusatsu.lg.jp

10月1日(日)から 焼却ごみ袋の 取り扱いが変わります

焼却ごみ袋は3種類のサイズを設け、有料の購入に変わります。プラスチック製容器袋とペットボトル袋は、2種類合計で年間40枚分までが無料です。現在のごみ袋は、引き続き、使用できます。詳しくは、市ホームページをご覧ください。



- 問** 資源循環推進課(馬場町、クリーンセンター1階)
☎562-6361、FAX566-1694

募集 挨拶(あいさつ)運動啓発作品

「家庭・学校・地域の連携を深め、社会全体で取り組む青少年の健全育成」をめざして、「市民総ぐるみの挨拶(あいさつ)運動」を推進する作品を募集します。

●募集作品

- ①俳句・標語部門(文章のみ)
②絵画・写真部門
- 他** ・作品の著作権や著作権などは、主催者に帰属します
・作品は返却しません
- 申** 9月4日(月)まで(必着)に、小・中学生は氏名・学校名・学年・応募部門・作品のタイトル・作品への夢と思いを書いて、各学校に提出。一般の人は、住所・年齢・電話番号を書いて、事務局に直接か郵送で提出。①はファクスかEメールで提出可
- 申・問** 市青少年育成市民会議事務局(さわやか保健センター2階、子ども家庭・若者課内)
☎561-6899、FAX561-6780、✉ kodomo@city.kusatsu.lg.jp



▲昨年度の大賞作品

市議会議員一般選挙 立候補予定者説明会

- 9月30日(土)任期満了に伴う市議会議員一般選挙を9月3日(日)告示、10日(日)投票開票とすることとなりました。また、当該選挙に係る立候補予定者説明会を開催します。
- 時** 7月30日(日)13:30～
- 所** 市役所2階 特大会議室
- 問** 市選挙管理委員会(3階、総務課内)
☎561-2301、FAX561-2483

高校生と 市議会議員との 意見交換会

- 草津東高校、玉川高校、湖南農業高校、草津養護学校の生徒と市議会議員が意見交換を行います。詳しくは、決まり次第、市ホームページでお知らせします。
- 時** 7月28日(金)
- 所** 市役所議場 他
- 問** 議事庶務課(3階)
☎561-2413、FAX561-2485

町内学習懇談会 推進者研修講座 (第1・2講座)

- 町内学習懇談会のさらなる充実と市民一人一人が人権尊重の精神を高め、差別のない明るいまちづくりを進めるために講座を開催します。
- 第1講座 『未来への扉』
講師 部落解放同盟草津市協議会
- 第2講座
『「他者を差別してはならない」と「自らの権利を使いこなす」
—自己責任時代に不平等と権利について考える』
講師 妻木進吾さん(龍谷大学)
- 時** 7月8日(土)13:30～16:00
- 所** 草津クリアホール(野路六)
- 対** 町内学習懇談会推進者
- 他** 託児あり(7月5日(水)までに申込要)
- 問** 人権センター(大路二、キラリエ草津3階)
☎563-1765、FAX563-7070

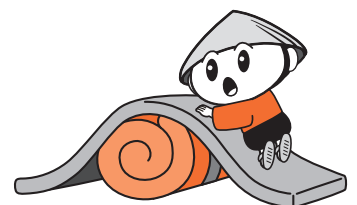

子育て

1 ツインズフレンズ
「親子で楽しく遊ぼう・交流会」

ふたご・みつごならではの妊娠・育児についての悩みや喜び、工夫などの情報交換や、親子遊びを楽しみます。気軽にご参加ください。

- 🕒 7月25日(火) 10:00~11:30
- 📍 ココクルひろば
- 🎯 ふたご・みつごの家族か、ふたご・みつごを妊娠中の人とその家族
- 📄 15組(先着順)
- 📧 7月10日(月)~21日(金) 9:00~17:00に、施設に直接か電話で(火曜日を除く)

📧 申・問 ココクルひろば
(大路二、キラリエ草津 2階)
☎562-5596、FAX562-5523

2 離乳食レストラン

食育の話や試食(大人のみ)、座談会を行います。

- 🕒 ① 8月8日(火) ② 8月29日(火) 10:00~11:25
- 📍 ① さわやか保健センター
② 南笠東まちづくりセンター(笠山一)
- 🎯 市に住民票のある、4~10カ月児とその保護者
- 📄 各15組(先着順) 💰 200円
- 📧 7月10日(月) 10:00~、最新の情報を市ホームページ(二次元コード)で確認し、ネット予約システムから申し込み
- ※ネット環境が無い場合は、お問い合わせください



📧 申・問 子育て相談センター
(さわやか保健センター 3階)
☎561-2331、FAX561-2491



子育て応援サイト
子育て情報はこちら

サンヤレ踊りユネスコ
登録記念ワークショップ
「摺鉦を铸造で作ってみよう！」



ユネスコ無形文化遺産に登録されたサンヤレ踊りで必須の楽器、摺鉦のミニサイズレプリカを一緒に作りませんか。サンヤレや铸造に関する話の他、自分たちで作った摺鉦で保存会の伴奏に合わせて演奏もします。

- 🕒 7月29日(土) 10:00~、14:00~
- 📍 草津アマカホール(草津三)
- 🎯 小・中学生(保護者同伴)
- 📄 各12人(抽選) 💰 300円
- 📧 7月3日(月)~19日(水)
- 📧 申・問 歴史文化財課(6階)
☎561-2429、FAX561-2488

草津宿街道交流館
夏季テーマ展
「街道とものがたり
ふくらむ旅へのあこがれ」



江戸時代の「旅ブーム」に影響を与えたといわれる『東海道中膝栗毛』や、多くの浮世絵に描かれた「俵藤太の百足退治伝説」など、街道・宿場にまつわる物語や伝説などを紹介します。



▲歌川芳年画「和漢百物語 田原藤太秀郷」
(草津市蔵・中神コレクション)

- 🕒 7月15日(土)~8月27日(日)
- 📍 草津宿街道交流館
- 💰 入館料要
- 📧 草津宿街道交流館(草津三)
☎567-0030、FAX567-0031

第55回草津市人権・
同和教育研究大会



「差別の現実深く学び、生活を高め、未来を保障する教育を確立しよう」を研究テーマに、全体講演会や分科会を通して、課題解決に向けて学びを深めます。

- 講師 園田雅春さん
- 🕒 8月5日(土) 9:15~12:15
- 📍 市役所、草津アマカホール 他
- 🎯 車いすの人、手話通訳、託児(7月26日(水)までに申込要)
- 📧 児童生徒支援課(6階)
☎561-6034、FAX561-2488

いきいきふれあい
交流サロン
「草津東高等学校
吹奏楽部演奏会」



吹奏楽部の皆さんの素晴らしい演奏と交流を楽しもう!

- 🕒 7月29日(土) 13:30~14:20
(13:00~受付)
- 📍 障害者福祉センター
- 📄 25人(先着順)
- 📧 申・問 7月3日(月)~、障害者福祉センター(西渋川二、渋川複福センター 2階、☎569-0351、FAX569-0354)に
- 📧 問 障害福祉課(1階)
☎561-6972、FAX561-2480

本陣四季彩々
~夏の段~
「夏休み!本陣クイズ
ラリー」



毎年好評の、大人も子どもも楽しめるクイズラリーを開催します。参加者には景品をプレゼント!

- 🕒 7月8日(土)~8月27日(日)
- 📍 史跡草津宿本陣
- 🎯 小学生以上
- 💰 入館料要
- 🎯 「草津宿みちくさラボ」*
対象イベントです
※小学生対象の草津の歴史や文化を学べる体験活動
- 📧 史跡草津宿本陣(草津一)
☎・FAX561-6636



スポーツ教室

詳細や申し込みは、各施設に連絡してください。

| 申・問 YMITアリーナ(野村三) ☎563-1265、FAX563-1465 | | |
|---|---|----------------------|
| 夏休みジュニア スポーツ教室(全5回) | 7/24(月)、25(火)、27(木)、8/3(木)、5(土) ①9:45~10:45 ②11:00~12:00 | 申 7/3(月)~ 17(月・祝) |
| ジュニア卓球教室(全5回) | 7/15(土)、17(月・祝)、23(日)、30(日)、8/5(土) 13:30~16:00 | 申 7/3(月)~ 11(火) |
| 姿勢改善・体幹エクササイズ (全10回) | 7/17~9/25の月曜日 10:40~11:40 | |
| 姿勢改善・体幹エクササイズ (各全12回) | ①7/4~9/26の火曜日 9:30~10:30 ②7/6~9/28の木曜日 10:40~11:40 | |
| ピラティス(各全10回) | ①7/17~9/25の月曜日 19:00~20:00 ②7/14~9/29の金曜日 9:30~10:30 | |
| フェイシャルヨガ(全10回) | 7/14~9/29の金曜日 14:10~15:10 | |
| ボディバランス(全10回) | 7/17~9/25の月曜日 20:10~21:10 | |
| ZUMBA(全10回) | 7/17~9/25の月曜日 11:50~12:50 | |
| ZUMBA(全12回) | 7/6~9/28の木曜日 11:50~12:50 | |
| フラダンス中級(全12回) | 7/4~9/26の火曜日 13:00~14:00 | |
| フラダンス初級(全10回) | 7/14~9/29の金曜日 11:50~12:50 | |
| メガダンス(全12回) | 7/4~9/26の火曜日 20:10~21:10 | |
| メガダンス(全10回) | 7/14~9/29の金曜日 10:40~11:40 | |
| エクストリーム55(全12回) | 7/4~9/26の火曜日 11:50~12:50 | |
| あさヨガ(全10回) | 7/17~9/25の月曜日 9:30~10:30 | |
| あさヨガ(全12回) | 7/4~9/26の火曜日 10:40~11:40 | |
| ひるヨガ(ボディメンテ ナンスヨガ)(全10回) | 7/6~9/28の木曜日 13:00~14:00 | |
| ひるヨガ(フローヨガ) (全12回) | 7/6~9/28の木曜日 14:10~15:10 | |
| よるヨガ(全12回) | 7/4~9/26の火曜日 19:00~20:00 | |
| よるヨガ(アロマ)(全12回) | 7/6~9/28の木曜日 19:00~20:00 | |
| 太極舞&モーニング ストレッチ(全12回) | 7/6~9/28の木曜日 9:30~10:30 | |
| フォームローラー& コアトレーニング(各全12回) | ①7/4~9/26の火曜日 14:10~15:10 ②7/6~9/28の木曜日 20:10~21:10 | |
| メガダンス・エクストリーム 55イベント | 7/3(月) 19:00~20:30 | |
| 申・問 武道館(南山田町) ☎FAX565-7997 | | |
| 姿勢改善・体幹エクサ サイズ(全10回) | 7/5~9/20の水曜日 14:10~15:10 | 申 随時 |
| 申・問 総合体育館(下笠町) ☎568-3150、FAX568-3151 | | |
| ピラティス(全10回) | 7/5~9/20の水曜日 19:00~20:00 | 申 随時 |

他 7月4日(火)~9月29日(金)に、各教室の初回体験も随時受付します

問 スポーツ推進課(6階) ☎561-2432、FAX561-2488

夏休み

父子で楽しむ料理教室 「から揚げチキンを つくってみよう」



料理初心者の父子を対象に、料理教室を開催します。メニューは「から揚げチキン」自宅でも簡単にチャレンジできる内容です。アレンジにもチャレンジしましょう!

🕒 7月30日(日) 10:00~12:00
(9:40~受付開始)

所 キラリエ草津5階 調理室

対 市内在住か通勤・通学をしている料理初心者の父親とその子ども(小学生)

定 8組(先着順) ¥1,000円(1組)

他 申込時にアレルギーの有無を伝えてください

申 7月5日(水)~



申・問 男女共同参画センター

(大路二、キラリエ草津5階)

☎565-1550、FAX565-1518

申 随時

あい・ふらっとサロン 開催のお知らせ



「このモヤモヤ、誰かに聞いてもらったり、誰かとながりを作りたいなあ」。そんな気持ちを持っている女性の皆さん、気軽にふらっと来てみませんか。お茶やお菓子を用意しています。ワークショップも同時開催。7月はバランスボールエクササイズです。

🕒 7月15日(土)

● サロン 10:00~12:00

● バランスボールエクササイズ
2部制 10:15~、11:00~(各30分)

所 キラリエ草津5階
協働ひろば・501会議室

対 女性

定 ワークショップ 各10人(先着順)
他 子ども同伴可能ですが、託児はありません。ワークショップは大人のみ参加できます

問 男女共同参画センター

(大路二、キラリエ草津5階)

☎565-1550、FAX565-1518

草津ヨシ松明 まつり2023



琵琶湖の環境保全に大きく寄与しているヨシ群落を守り、育てる必要性を感じてもらうお祭りです。琵琶湖の生態系を育むヨシを守り育てるため、乾燥させたヨシを松明として明かりを灯し、夜の烏丸半島を幻想的に彩ります。

🕒 7月22日(土) 17:00~20:00
 📍 烏丸半島(下物町)
 🗨️ 草津ヨシ松明まつり実行委員会(下物町) ☎️568-0075、FAX568-2848
 🗨️ 商工観光労政課(4階) ☎️561-2351、FAX561-2486

草津川クリーン大作戦2023

7月の河川愛護月間に協賛し、今年も実施しますので、ぜひご参加ください。詳しくは、市ホームページをご覧ください。

🕒 7月23日(日) 9:00~11:00(8:50集合)
 🏠 熱中症警戒アラートが発表された場合は、その時点で作業を中止します(小雨決行)
 🗨️ NPO法人 琵琶湖ネット草津(矢橋町) ☎️・FAX563-9901
 🗨️ 公園緑地課(5階) ☎️561-2393、FAX561-2487



7月15日(土)~24日(月)は 夏の交通安全県民運動

- 子どもをはじめとする歩行者の安全の確保
 - 自転車のヘルメット着用と交通ルール遵守の徹底
 - 飲酒運転・妨害運転等の危険運転の根絶
 - 横断歩道利用者ファースト運動の推進
- 🗨️ 交通政策課(5階) ☎️561-2343、FAX561-2487



草津ハイキング ~あおばな摘みと あおばな染めの体験~



JR草津駅~(バス)~下出停留所~あおばな畑~なごみの郷~下出停留所~(バス)~JR草津駅(歩行距離約3km)

🕒 7月29日(土) 7:40~12:30
 📄 50人(先着順)
 💰 3,000円(材料費、保険料などを含む) バス代別途要
 🏠 雨天決行。当日7:00に警報が発表されたときは中止します
 📧 7月3日(月)~26日(水)(必着)に、開催日・参加者全員の住所・氏名・代表者の電話(ファクス)番号を書いて、直接か往復はがき、ファクス、Eメールで
 🗨️ (一社)草津市観光物産協会(草津二、くさつ夢本陣2階) ☎️566-3219、FAX566-8000
 ✉️ kusatsu-kb@cream.plala.or.jp
 🗨️ 商工観光労政課(4階) ☎️561-2351、FAX561-2486



「第19回 草津あおばな フェスタ」を開催!



市の花である「アオバナ」について知ろう!

- 十七絃箏の演奏
- 青花紙を使ってうちわ塗り絵体験
- あおばなストラップづくり体験
- あおばな関連商品販売
- GINLALAのライブ
- あおばな講演
- あおばな川柳募集

🕒 7月9日(日) 9:00~12:00
 📍 水生植物公園みずの森(下物町)
 📄 ②120人(先着順) ③120人(先着順)
 💰 ③100円
 🏠 入園料別途要
 🗨️ 草津あおばな会事務局(4階、農林水産課内) ☎️561-2455、FAX561-2486

自立した消費者への第一歩 情報キャッチのアンテナを 高くしよう! 令和5年度消費者講座



消費者力アップのため、豆知識を学びませんか?

- 「キャッシュレス決済の基礎知識」
- 「かしこい商品選択を身に付けよう 私たちが安くて良い商品が買えるわけ」
- 「消費者救済に向けて知っておきたい法律知識」

🕒 ①9月15日(金) ②9月22日(金) ③9月29日(金) 10:00~11:30
 📍 キラリエ草津(大路二)
 📄 各20人(先着順)
 📧 7月31日(月)まで
 🗨️ 消費生活センター(1階) ☎️561-2353、FAX561-2334

第1回 草津市学区 対抗スポレク祭



一般の人でも参加できる国スポ・県スポ競技体験会(バウンドテニス、インディアカ)などもありますので、ぜひご参加ください。

また、スポーツの振興で功績のあった人を体育功労者として開会式で表彰します。表彰を受けられるのは次の皆さんです。

- 三谷輝男 (志津南学区スポーツ振興委員会)
 - 岸上聡(大路区体育振興会)
 - 寺田秀幸(渋川スポーツ振興会)
 - 遠藤英孝(老上学区体育振興会)
 - 田村修一(老上西学区体育振興会)
- ※敬称略
- 🕒 7月9日(日) 9:15~12:30(受付は12:00まで)
 📍 YMITアリーナ(野村三)
 🗨️ 市体育振興会連絡協議会事務局(6階、スポーツ推進課内) ☎️561-2432、FAX561-2488



草津川跡地公園 de 愛ひろば(大路二)

☎562-5010、FAX562-5092

●みんなde歩こう

ノルディックウォーキング体験会

両手にポールを持って、無理なく、楽しく歩きましょう。健康づくりの第一歩は足の運動から！

🕒 7月20日(木) 13:30～15:00(雨天中止)
定 15人(先着順) 申 7月1日(土)～19日(水)

●伊原木香奈さんの日陰で楽しむ寄せ植え

真夏でも楽しめる植物を知りましょう

🕒 7月22日(土) 10:00～11:30
定 12人(先着順) ¥ 3,900円
申 7月1日(土)～15日(土)

草津アートセンター(野路六)

☎561-6100、FAX564-5851

●ラジオロビーコンサート

FMくさつの番組『月刊草津アートセンター』をロビーから生放送。パーソナリティーGINLALAが、毎回ゲストを迎えて楽しい話やコンサートを届けます。生放送のサテライトスタジオを見学しませんか

🕒 第1木曜日(10月は3日(火))

所 草津クリアホール(野路六)

●箏・日本舞踊キッズワークショップ

伝統芸能(箏・日本舞踊)のワークショップを通じて、礼儀作法や立ち居振る舞い、古くから大切にされてきた「感性」や「心」を身に付けます。市芸術祭に出演予定。詳しくは、草津アートセンターまでお問い合わせください

🕒 7～11月(全10回)

所 草津クリアホール(野路六)

対 ●箏コース 小学1年生～中学3年生

●日本舞踊コース 5歳(年長)以上～中学3年生

¥ 6,000円 申 7月7日(金)まで(必着)

●草津歌劇団7期生募集

総合舞台芸術(演技・ダンス・歌)の基礎と舞台の礼儀を学び、3月に公演するミュージカル『みずのくにのアクア～琵琶湖の人魚姫物語』に出演します。詳しくは、草津アートセンターまでお問い合わせください

所 草津クリアホール(野路六)

対 小学3年生～中学3年生

定 30～50人程度(選考)

¥ 月3,000円(保険・テキスト代・制服・個人衣装など別途要)

申 7月20日(木)まで

南草津図書館(野路一)

☎567-0373、FAX567-2357

●こどものつどい

🕒 7月8日(土) 11:00～11:45

対 幼児～小学校中学年

定 10組程度(先着順)

●おはなしのじかん

🕒 7月22日(土) 14:30～15:00 対 幼児

●木曜おはなしのじかん

🕒 7月27日(木) 11:00～11:30

対 乳幼児とその保護者

市スポーツ推進委員協議会
(6階、スポーツ推進課内)

☎561-2432、FAX561-2488

●第659回歩こう会「夏企画半日

ウォーク 虎御前山と田んぼアート」

🕒 8月6日(日) 8:05～13:00ごろ
(7:45～受付)

所 JR草津駅～JR虎姫駅～虎御前山公園駐車場～虎御前山展望台～虎御前山公園～虎御前山～JR河毛駅(歩行距離約6km、一般コース)

¥ 500円(交通費2,160円別途要)

他 中学生以下は保護者同伴。健康管理は各自で。当日、気象庁の天気予報で滋賀県北部の降水確率が70%以上のときや警報が発表されたときなどは中止

市国際交流協会(KIFA)
(2階、まちづくり協働課内)

☎561-2322、FAX561-2482

✉ kifa-japan@coda.ocn.ne.jp

●アメリカ文化を知ろう！

“Summer Fun Day”

アメリカ版夏まつりで、クラフトやゲーム、簡単な英語クイズを楽しもう

🕒 8月1日(火) 14:00～15:00

所 市民交流プラザ
(野路一、フェリエ南草津5階)

対 3歳～小学生とその保護者

定 12人(先着順)

¥ 300円(子ども1人)

申 7月3日(月)～23日(日)に、申し込みフォームかEメールで



図書館(草津町)

☎565-1818、FAX565-0903

●こどものつどい

🕒 7月8日(土) 14:30～15:15

対 幼児～小学校中学年

定 50人程度(先着順)

●木曜おはなしのじかん

🕒 7月13日(木) 11:00～11:30

対 乳幼児とその保護者

定 10組程度(先着順)

●おはなしのじかん

🕒 7月22日(土) 14:30～15:00

対 幼児

●図書館ビブリオバトル

「まいにちビブリオバトル」とコラボして行う本の紹介コミュニケーションゲーム

🕒 7月16日(日) 14:00～15:00

定 発表者4人(先着順)

申 7月14日(金)まで



おすすめの本を紹介

どこかでベートーヴェン

中山七里 著/宝島社

何気なく見ていたニュースから級友だった岬洋介の名前を聞いた鷹村亮は、高校時代に暗い影を落としたある事件のことを思い出します。それは、音楽科2年生だった夏休み、豪雨によって孤立してしまった校舎に取り残されたクラスメイトが何者かに殺害されるという事件でした。そして、警察に疑いをかけられた当時17歳の岬は、その疑いを晴らすため、独自の推理と行動力で調査を開始していったのでした。

岬が演奏する場面では、普段クラシックを聴いたことがない人でも、音楽の世界に入り込んだかのように感じてしまうような描写で読み応えがあります。作中の音楽をかけながら読んでみるのもお勧めです。

お問い合わせは、図書館・南草津図書館へ

お知らせ

水生植物公園みずの森(下物町)

☎568-2332、FAX568-0955

7月1日(土)~30日(日)は7:00から早朝開園

●富貴蘭展

繊細な表情を見せる富貴蘭約150点の展示

☎ 7月14日(金)~17日(月・祝)

7:00~17:00(最終日は16:00まで)

●みずの森 フォトクラブ作品展

フォトクラブの一年の活動の成果

☎ 7月19日(水)~30日(日) 7:00~17:00

(初日は13:00~、最終日は16:00まで)



●パラグアイオニバスに乗ってみよう!

不思議な浮遊感を楽しもう!

☎ 8月5日~27日の土・日曜日、

8月11日(金祝) 9:30~12:00

対 体重30kgまでの人

定 各60人(先着順)

他 雨天中止

申 当日9:00~(詳しくは、みずの森ホームページをご覧ください)



長寿の郷口クハ荘(追分七)

☎563-5021、FAX567-4269

●血管年齢・血流測定、体組成測定

測定後、アイセイ薬局の薬剤師がアドバイスします

☎ 7月20日(木) 11:00~13:00

●お家に眠っている着物などをかわいい小物にリメイクしてみませんか?

☎ 7月28日(金) 13:00~15:00

定 10人(先着順) 申 7月7日(金)~

●MIHOミュージアム出前講座

型絵染でオリジナルコットンバッグを作ろう

☎ 7月30日(日) 10:00~12:00

対 中学生以下(保護者同伴可)

定 10人(先着順) ¥ 300円

申 7月7日(金)~

●夏休み自由研究にいかがでしょうか

環境を考える食べ物マップ作り

☎ 8月6日(日) 10:00~12:00

対 小学生以上とその保護者

定 10組(先着順) 申 7月7日(金)~

皆さんをお出迎えするたび!

たび丸定期出演

7月出演予定

☎ 2日(日) 史跡草津宿本陣
 16日(日) 水生植物公園みずの森
 10:00~、11:00~、12:00~

なごみの郷(志那町)

☎568-4753、FAX568-4756

●近江の名工辻田一美さんが教える

「和風カレーと洋風カレー」

& 近江の野菜サラダとラッシー

夏休みの思い出、絵日記に書こう!

☎ 8月6日(日) 9:30~12:30

対 中学生以下とその家族

定 5組(1組4人まで)(先着順)

¥ 大人500円、小・中学生300円

申 7月7日(金)~

●あそびの広場

おはなしのとびら

●出演 みっくすどーなっつ

☎ 8月19日(土) 10:30~11:30

対 未就学児とその保護者

定 40人(1組3人まで)(先着順)

¥ 200円(1組)

申 7月7日(金)~

●脳トレ・身トレ(フレイル予防)

☎ 8月22日(火) 13:30~15:30

定 14人(先着順)

他 上靴、飲み物、メガネ(必要な人)を持参

申 7月7日(金)~

●生活・福祉相談所

日常生活上の困りごと

☎ 8月7日(月)、21日(月)

15:30~17:00

広告欄

市が推奨などをするものではない責任は広告主に帰属します。

相談窓口のご案内 7月

秘密は厳守します。安心して相談してください。
相談日以外にも、開所日に職員が相談に応じます。

- 法律(弁護士)市民相談
☎ 20日(木) 13:30~16:30(予約制、受付
4日(火)~14日(金)) 定 6人(先着順)
- 行政相談(国の事務に関する困りごと相談)
(行政相談委員) ☎ 7日(金)、18日(火)
9:30~12:00
- 税務相談(相続税・譲渡所得税など)
☎ 14日(金) 13:00~16:00(予約制、受付
4日(火)~13日(木)) 定 6人(先着順)
- 行政書士相談(相続・遺言・成年後見など)
☎ 25日(火) 13:30~16:00(予約制、受付
4日(火)~24日(月)) 定 5人(先着順)
- 「あなたの相談室」(弁護士相談)
(相続・離婚・交通事故・債務整理)
☎ 18日(火) 15:00~19:00(予約制)
問 市民相談室(1階) ☎561-2329、FAX561-2334
※平日 9:00~16:30
- 人権に関する相談
(人権擁護委員) ☎ 平日の月曜日
9:00~12:00、13:00~16:00
(弁護士) ☎ 25日(火) 13:30~16:30(予約制)
問 人権センター(大路二、キラリエ草津3階)
☎563-1660、FAX563-7070
- 年金に関する相談
☎ 平日 8:30~17:15(月曜日は19:00
まで)、8日(土) 9:30~16:00
(予約制、☎0570-05-4890)
問 日本年金機構 草津年金事務所(西沢川一)
☎567-2220、FAX562-9638

- お金や就労、ひきこもりなど、福祉の総合相談窓口
- 就労を妨げるさまざまな要因を
かかえている人の就労相談・支援
問 人とくらしのサポートセンター(2階)
☎561-6927、FAX561-2482
- 消費者契約トラブルなどに関する相談
☎ 平日 9:00~16:30
問 消費生活センター(1階)
☎561-2353、FAX561-2334
- 子ども・若者総合相談窓口
☎ 平日 8:30~17:15
問 子ども家庭・若者課(さわやか保健センター2階)
☎561-0188、FAX561-6780
- 若者の就職相談窓口
☎ 平日 9:00~17:00(予約優先)
定 15~49歳と家族
問 滋賀県地域若者サポートステーション
草津本所(西沢川一)
☎563-0366、FAX563-0368
- 就職氷河期世代の就職相談
☎ 平日 9:00~17:00 定 35~54歳
問 しが就職氷河期世代サポートコーナー(西沢川一)
☎563-0350、FAX563-0304
- DV相談、女性の総合相談
☎ 平日、第3土曜日 9:00~12:00、
13:00~16:00
- 女性のためのカウンセリングルーム
☎ 第1水曜日、第3土曜日(予約制)
問 男女共同参画センター(大路二、キラリエ草津5階)
☎565-1539、FAX565-1518

- 保健師、助産師、保育士による妊娠、
出産、子育て期に関する相談
問 子育て相談センター(さわやか保健センター3階)
☎561-2339、FAX561-2491
- 家庭相談員による子どもと家庭の問題
についての相談・支援
問 家庭児童相談室(さわやか保健センター3階)
☎561-2460、FAX561-6780
- 少年に関する悩みの相談・支援など
☎ 平日 9:30~16:00
※カウンセラー相談あり(予約制)
問 少年センター(大路二、キラリエ草津3階)
☎562-0594、FAX567-0557
- 心身の発達に支援が必要な人と
その家族の相談・支援
☎ 平日 8:30~17:15(予約制)
問 発達支援センター(西沢川二)
☎569-0353、FAX566-5144
- 障害福祉に関する相談・支援
☎ 月~土曜日の 8:30~17:15
(予約制) ※祝日は除く
問 障害者福祉センター(西沢川二)
☎569-0356、FAX569-0354
- 高齢者に関すること
問 各地域包括支援センター
(高穂) ☎561-8143、FAX561-9524
(草津) ☎561-8144、FAX561-9525
(老上) ☎561-8145、FAX561-9526
(玉川) ☎561-8146、FAX561-9527
(松原) ☎561-8147、FAX561-9528
(新堂) ☎568-4148、FAX568-3529

随時相談

- ひとり親相談 問 子ども家庭・若者課(さわやか保健センター2階) ☎561-2364
- 不登校 問 教育研究所・やまびこ教育相談室(青地町) ☎563-1270
- 健康相談(心の悩み、生活習慣病、栄養) 問 健康増進課(2階) ☎561-2323
- 高齢者虐待の相談・通報窓口 問 長寿いきがい課(1階) ☎561-2362
- ①暮らしの中でのさまざまな悩み・②心配ごと相談所
問 市社会福祉協議会(大路二) ① ☎562-0084 ② ☎566-1266
- 外国人相談窓口 問 まちづくり協働課(2階) ☎561-2337、
市国際交流協会(2階、まちづくり協働課内) ☎561-2322

広告欄

広告に関する一切の責任は広告主に帰属します。
市が推奨などをするものではありません。

- 「広報くさつ」「市ホームページ」広告掲載の問い合わせは、広報課(3階) ☎561-2327、FAX561-2483
- ◎広報くさつ 広告掲載料金: 1 枠 32,000円(約63,000部発行)
- ◎市ホームページ 広告掲載料金: 1 枠・1 カ月 20,000円

読者プレゼント企画

たび丸へのおたより大募集!

今月号の広報くさつに登場する、おいらのイラストを探して、何個あったか「答え〇個」と書いて送ってね。抽選で10人にプレゼントがあるたびよ。また、おたよりを送ってくれた人全員に、お返事するたび!皆さんの応援メッセージ待ってるたび~!



●送付先 〒525-8588
草津市役所 草津市 たび丸

📝住所・氏名・答えを書いて、たび丸の誕生日である8月24日(木)まで(必着)に直接か郵送で

📞申・問 広報課(3階) ☎561-2327、FAX561-2483



草津警察署
安全伝言板

📞問 草津警察署(野村三) ☎563-0110、FAX563-0116

夏休みの少年の非行・犯罪被害防止

いよいよ夏休みです。地域全体で子どもたちを見守り、非行・犯罪被害から子どもたちを守りましょう。

- 深夜徘徊(23:00~5:00)は補導!
もし見かけたら通報をお願いします
- お酒とタバコは20歳から!
子どもに飲ませない!吸わせない!
- SNSには危険がたくさん!
フィルタリングなどを活用して犯罪被害を防ぎましょう

みんなの掲示板

草津美術協会展

7月11日(火)~16日(日)10時~17時
(16日は16時まで) 所 草津クレア
ホール(野路六) 問 鹿島(☎・FAX 077-
563・6625)

初心者ヨット教室

7月24日(月)、31日(月)9時~16時 所
柳が崎ヨットハーバー(大津市)
定 10人(先着順) ¥8千円 申・問
草津ヨット協会の浅井(☎・FAX
077-565・1487、18時以降)

不動産無料相談

7月30日(日)13時~17時 所 キラリ
工草津(大津二) 定 4人(先着順)
申・問 7月29日(土)までに、EC
エンタープライズの野元(☎090-
4900・3585、FAX 077・565-
0578)

写真研究会カメラレオン写真展

7月28日(金)~31日(月)10時10分~
17時(31日は16時まで) 所 図書館
(草津町) 問 同会の山元(☎090・1
969・3132、✉:jiyamato
@yahoo.co.jp)

滋賀県レイカディア大学祭

7月21日(金)10時~15時 所 レイカ
ディア大学草津キャンパス(笠山七)
問 同大学(☎077・567・3901、
FAX 077・567・3906)

親子見学・実験講座

7月24日(月)、25日(火)10時~12時 所
湖南広域行政組合環境衛生セン
ター(集町) 対 草津・守山・栗東・野
洲市在住の小学生とその保護者
定 各15組(先着順) 申・問 7月
4日(火)~14日(金)に、同センター(☎
077・568・0251、FAX 077・568-
3484)

小学生のための英会話・文化教室

7月31日(月)~8月2日(水)10時~
11時半 所 光泉カトリック中学校
(野路町) 対 小学校5・6年生 定
各10人(先着順) 申・問 7月21日
(金)までに、同中学校(☎077・564-
5600、HP [https://www.kousen.
ed.jp/junior/examination/](https://www.kousen.ed.jp/junior/examination/))

平和祈念滋賀県戦没者追悼式

8月26日(土)10時~ 所 ウカルちゃ
んアリーナ(大津市、県立体育館)
定 30人(抽選) 申・問 7月28日(金)
までに、県健康福祉政策課(☎077-
528・3514、FAX 077・528-
4850、✉:ea0003@pref.
shiga.jp)

JADOHフェスティバル2023

カラオケ発表会。7月16日(日)9時
半~(開場) 所 草津クレアホール
(野路六) 問 クラブJADOH会
の栗津(☎070・5369・0692、
FAX 077・509・7168)

広告欄

市が推奨などをするものではありません。広告に関する一切の責任は広告主に帰属します。

特定外来生物に注意しましょう

特定外来生物とは、外来生物のうち、生態系、人の生命・身体、農林水産業へ被害を及ぼすものなどが指定されており、飼育、栽培、保管、運搬、輸入、屋外への放出などが禁止されています。



●オオバナミズキンバイ

6～10月に直径約5cmの黄色い花が開花し、水上と水中に厚く繁殖し、陸上でも生育できます。持ち帰ったり、他の地域で捨てたりしないでください。



●アライグマ

市内で出没しています。野生動物であるため、むやみに近づいたり、えさを与えたりしないでください。



東京都環境局ホームページより

●セアカゴケグモ

毒を持つクモで、市内でも発見事例があります。攻撃性は無く、比較のおとなしいといわれていますが、素手で捕まえると、うっかり触ってしまったら、かまれることがあるので注意してください。見つけたときは、市販の殺虫剤をかけ、弱ったことを確認して、直接触れずに踏みつぶすなどして駆除しましょう。



東京都環境局ホームページより

問 環境政策課(1階) ☎561-2341、FAX561-2479

歴史ギャラリー

考古学と実験考古学

No.188

実験考古学という言葉聞いたことがありますか。「考古学」は聞いたことがあるけど「実験考古学」は聞いたことがないという人も多いかもしれません。考古学は、地面の下に埋もれている土器や建物などの痕跡から昔の人々の生活の様子や移り変わりを明らかにしていく学問です。考古学の調査手法の一つとして発掘調査があり、建物などが建てられる前に、昔の痕跡が地中に残されていないか、どのような痕跡が残されているのかを調査し、記録を残しています。調査で出土する土器などの遺物には、製作技法や使用方法が不明なものもあります。これらの疑問を解消するために遺物を復元し、使用してみるなどの、さまざまな実験を行うことにより、どのように作られ、使用されたかを明らかにすることが実験考古学です。飛鳥時代末～平安時代にかけて草津南で行われていた技術に「鋳造」という溶かした金属を型に流し込むものがあります。昨年度にユネスコ無形文化遺産に登録された近江湖南のサンヤレ踊りの御囃子で使用される楽器の一つである摺鉦も鋳造で作られています。7月29日(土)に実物の約1/4サイズで実際に摺鉦を鋳造するワークショップを開催します。一緒に実験してみませんか。



▲摺鉦

問 歴史文化財課(6階) ☎561-2429、FAX561-2488

Kusatsu Information

いつでもどこでも「広報くさつ」



市ホームページ



ラジオえふえむ草津 (FM78.5MHz) 「声の広報」



スマートフォン用アプリ

- マチイロ
- SideBooks(ちいき本棚)

市公式ソーシャルメディア



草津市メール配信サービス

市の情報をメールで配信するサービス



くさつチャンネル

さまざまな動画や、びわ湖放送(BBC)で放送されている草津スケッチもこちらから配信!



市の花
アオバナ



市の木
キンモクセイ

5月31日現在(対前月比)

- 人口139,171人(+178)
- 世帯数63,509世帯(+141)
- 男69,851人(+91)
- 女69,320人(+87)

国スポ開催まであと

820日

わたSHIGA輝く
国スポ・障スポ2025

障スポ開催まであと

847日



開催まで
カウント
ダウン!

7月1日(出)時点